



GOBERNACIÓN DEL DEPARTAMENTO DE LA PAZ
SERVICIO DEPARTAMENTAL DE SALUD LA PAZ
RED DE SALUD N° 5 SUR



AUDIENCIA PÚBLICA RENDICIÓN DE CUENTAS FINAL 2022

COORDINADOR TÉCNICO RED 5 SUR

Dra. Sygrid Lizárraga Vera

EQUIPO TÉCNICO

Sr. J. Wilson Hidalgo J.

Sr. Juan J. Méndez S.

Sr. Paulo Quispe L.

Lic. Patricia Zamorano A.

Lic. Marlene Azurduy C.

Lic. Mariana Calderón P.



OBJETIVO



El presente informe, tiene el objetivo de socializar a las autoridades del sector salud, control social y público en general, acerca de la programación, estrategias, acciones durante la gestión 2022 por la Red de Salud 5 Sur, de acuerdo a la programación operativa anual, como un proceso permanente de evaluación con interacción social.



MARCO LEGAL



- ✓ Constitución Política del Estado.
- ✓ Ley N° 031 Marco de Autonomías Andrés Babel, define las competencias de los Gobiernos Autónomos.
- ✓ Ley N° 1178 Administración y Control Gubernamentales
- ✓ Decreto Supremo N° 25233 (1998), define la estructura SEDES como órgano desconcentrado del Gobierno Autónomo Departamental de La Paz, con la misión fundamental de ejercer autoridad de salud en el Departamento.
- ✓ Decreto Supremo N° 29601 (2008) Modelo de Atención y gestión en Salud, Modelo SAFCI, Coordinación Técnica de Red.



MARCO LEGAL



- ✓ Ley N° 475 – DS 1984 (2014) de Prestaciones de Servicios de Salud Integral (Red funcional de servicios de Salud).
- ✓ Ley N° 1152 (2019), Sistema Único de Salud. Decreto Supremo N° 3813 reglamentación
- ✓ Ley del Medicamento N° 1737
- ✓ El Decreto Supremo No. 214, que pone en vigencia la Política Nacional de Transparencia y Lucha Contra la Corrupción.
- ✓ La Resolución Ministerial 074/09, que aprueba el Programa de Transparencia en la Gestión Pública.



MISIÓN

RED DE SALUD 5 SUR



Coadyuvar a mejorar la oferta de servicios de salud integrales, continuos y con capacidad resolutive, a través de procesos de calidad de atención asociados al cumplimiento de políticas y programas de salud, la gestión de recursos humanos, infraestructura y equipamiento, articulando con las instancias responsables de la gestión en salud, con la finalidad de facilitar el acceso de toda la población a la Red funcional de salud.





VISIÓN

RED DE SALUD 5 SUR



La población ejerce plenamente su derecho a la salud en igualdad de condiciones, accediendo a una Red de salud con servicios oportunos, eficientes, integrales, con calidad, capacidad resolutive y desarrollando prácticas saludables que contribuya a mejorar las condiciones de salud y vida de sus habitantes.

NIVELES DE GESTIÓN EN SALUD



**Gobierno
Nacional
M.SALUD**

Rector del sistema de salud, norma la gestión de los servicios y formula estrategias, políticas, planes y programas a nivel nacional. Coordinar la gestión del Sistema de Salud con los Gobiernos Autónomos y ETAS

**Gobierno
Departamental
SEDES**

Ejercer la rectoría en salud en el departamento para el funcionamiento del Sistema Único de Salud, en el marco de las políticas nacionales. RRHH. Articulación con la gestión municipal.

**Gobierno
Municipal
DIMUSA**

Formular y ejecutar participativamente el Plan Municipal de Salud. Implementar el Sistema Único de Salud en su jurisdicción, en el marco de sus competencias. Administrar primer y segundo nivel. Infraestructura, equipamiento.

ORGANIGRAMA RED DE SALUD 5 SUR

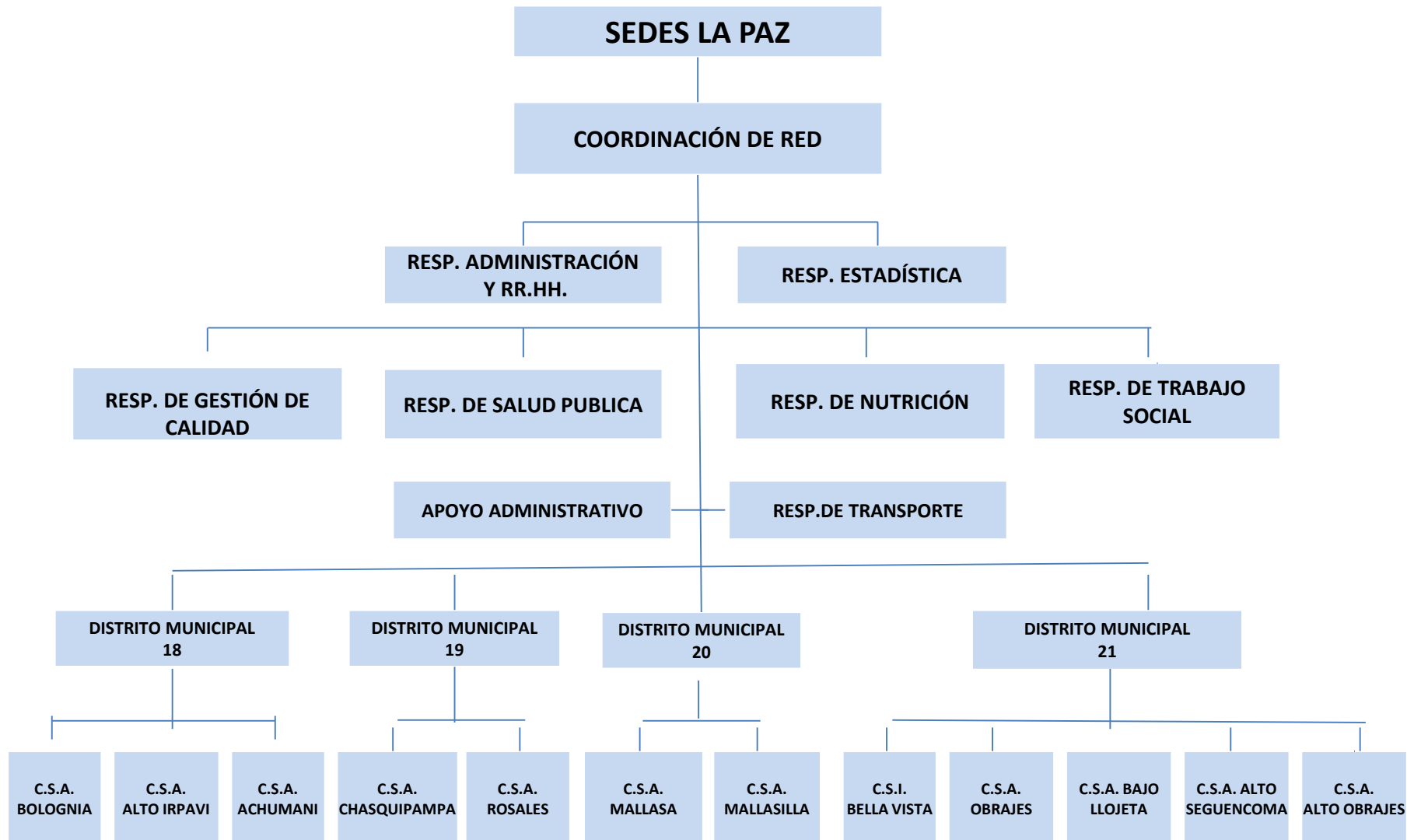



RED DE SALUD 5 SUR

RECURSOS HUMANOS GESTIÓN 2022



CARGO	ITEM TGN		GAMLP.	MINISTERIO SALUD	TOTAL
	T/C.	M/T.			
Medico	37	2		9	48
Ginecólogo	3	1			4
Pediatra	1				1
Odontólogo	9	8		6	23
Aux. Enfermería	27			9	36
Bioquímica	1			1	2
Tec. Laboratorio	2			2	4
Lic. En Nutrición	2				2
Lic. Enfermería	4			3	7
Lic. Trabajo Social	2				2
Farmacéutica			13		13
Recaudador	17		2		19
Administradora	1				1
Trabajador Manual	1				1
Portero			12		12
Personal de Limpieza			2		2
Coordinador de Red	1				1
Resp. De Salud Publica	1				1
Resp. Area Administrativa	1				1
Estadistico	1				1
Chofer	1				1
TOTAL	112	11	29	30	182

RED DE SALUD 5 SUR LA PAZ

ESTABLECIMIENTOS QUE REPORTAN AL SDIS POR NIVELES DE ATENCIÓN

23 ESTABLECIMIENTOS DE SALUD

73% (16)

1er. NIVEL



12 CENTROS DE SALUD
PUBLICOS
10 C.S. A. 2 C.S.I.
4 PRIVADOS

1,1 Establecimientos de 1er.
Nivel Por 10.000 Habitantes

C.S. OBRAJES – C.S. A. OBRAJES –
C.S. A. SEGUENCOMA – C.S.I.
BELLA VISTA – C.S. ACHUMANI –
C.S. BOLOGNIA – C.S. IRPAVI – C.S.
COTA COTA – C.S. CHASQUIPAMPA
– C.S. BAJO LLOJETA – C.S.
MALLASILLA – C.S. MALLASA
COF – PROSALUD – HOGAR NIÑO
JESUS - CORDES

18% (4)

2do. NIVEL

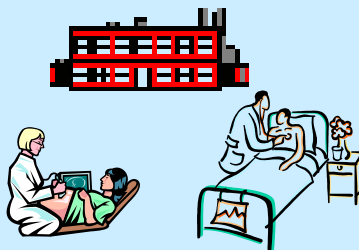

3 HOSPITALES BASICOS
3 CLINICAS PRIVADAS

0.2 Establecimientos de 2do.
Nivel Por 10.000 Habitantes

HOSPITAL LOS PINOS
HOSPITAL METODISTA
CLINICA DEL SUR
CLINICA CORDES
HOSPITAL VIRGEN DE
COPACABANA
CLINICA LOS ANDES

9% (2)

3er. NIVEL

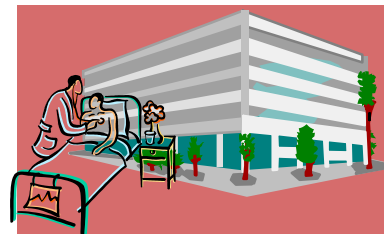

2 HOSPITALES

0.12 Establecimientos de
3er. Nivel Por 10.000
Habitantes (ASEGURADOS)

HOSPITAL DE LA
CAJA PETROLERA
HOSPITAL DE LA
BANCA PRIVADA

(1)

OTROS



IRI - IDAI
(Laboratorio))

PIRAMIDE POBLACIONAL - 2022 **RED DE SALUD N° 5 - SUR**

HOMBRES



MUJERES

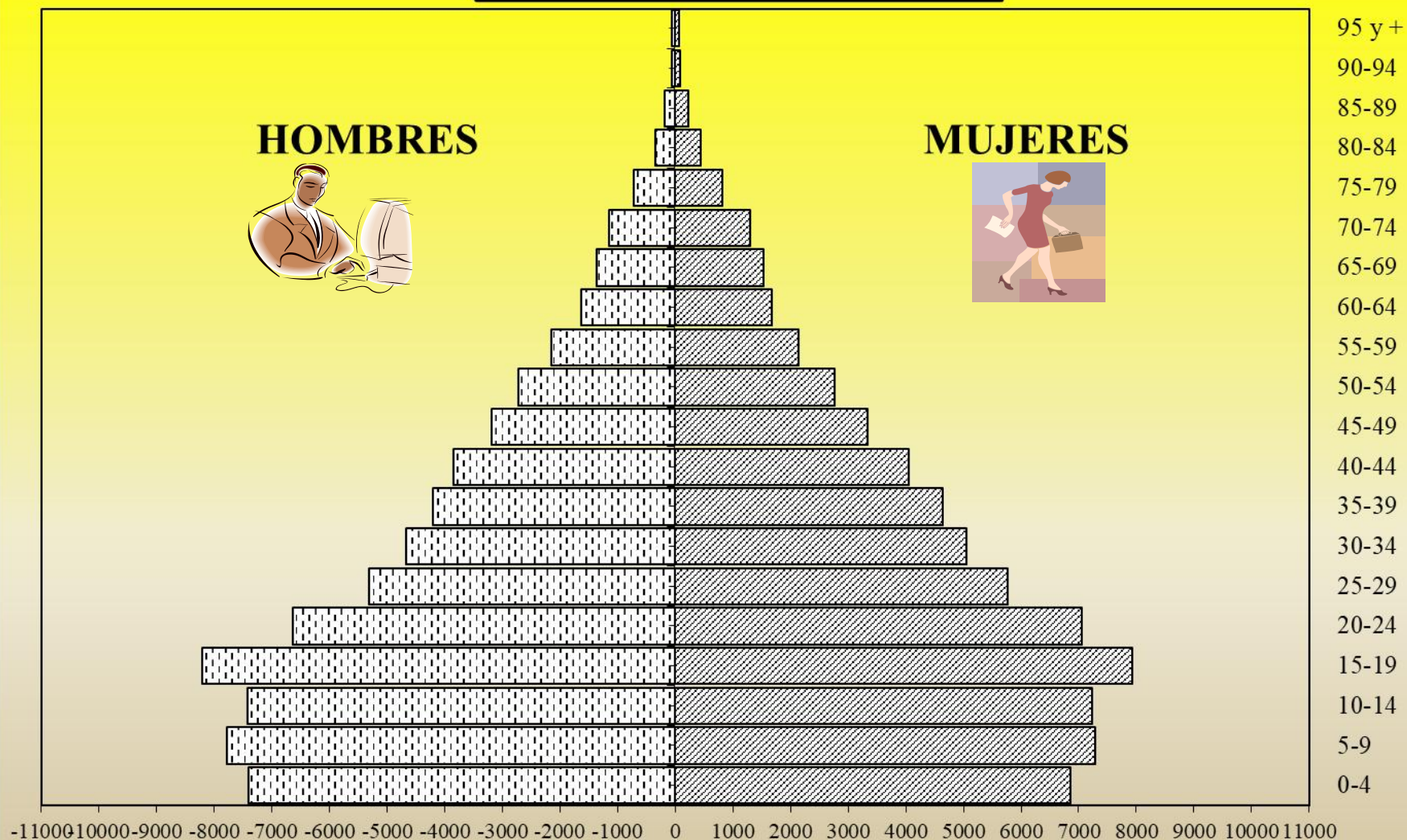



RESULTADOS GESTIÓN 2022



VIGILANCIA EPIDEMIOLOGICA CASOS SOSPECHOSOS COVID - 19 POR SEMANA EPIDEMIOLOGICA RED DE SERVICIOS SUR 2022

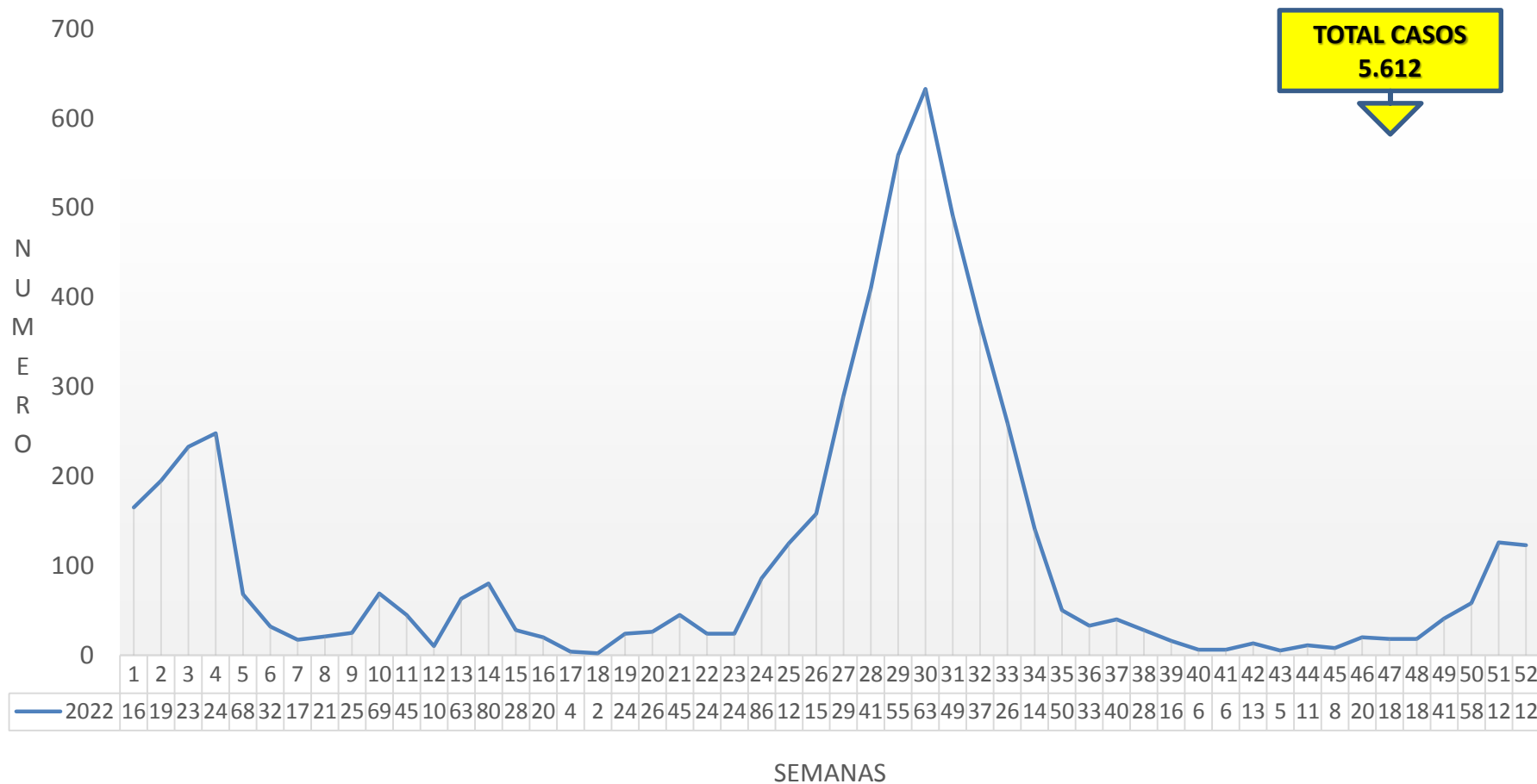

No. DE CONSULTA EXTERNA NUEVA
DE ENERO A DICIEMBRE GESTIONES 2021 - 2022
RED DE SALUD 5 SUR

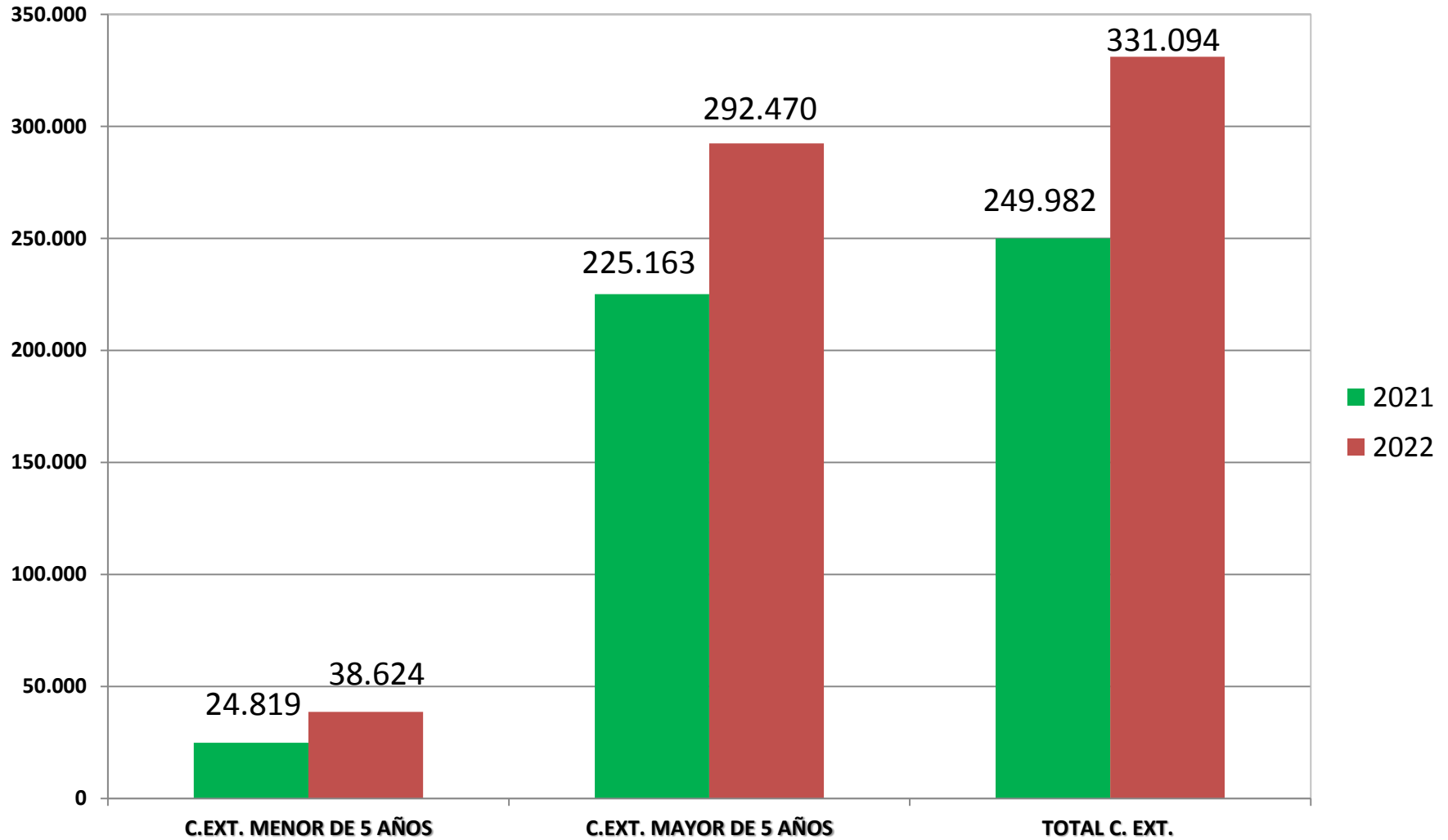

DISTRIBUCION PORCENTUAL DE CONSULTA EXTERNA MENOR Y MAYOR DE 5 AÑOS POR CENTRO DE SALUD COMPARATIVO ENERO @ DICIEMBRE GESTIONES 2021 - 2022

RED DE SALUD No. 5 SUR

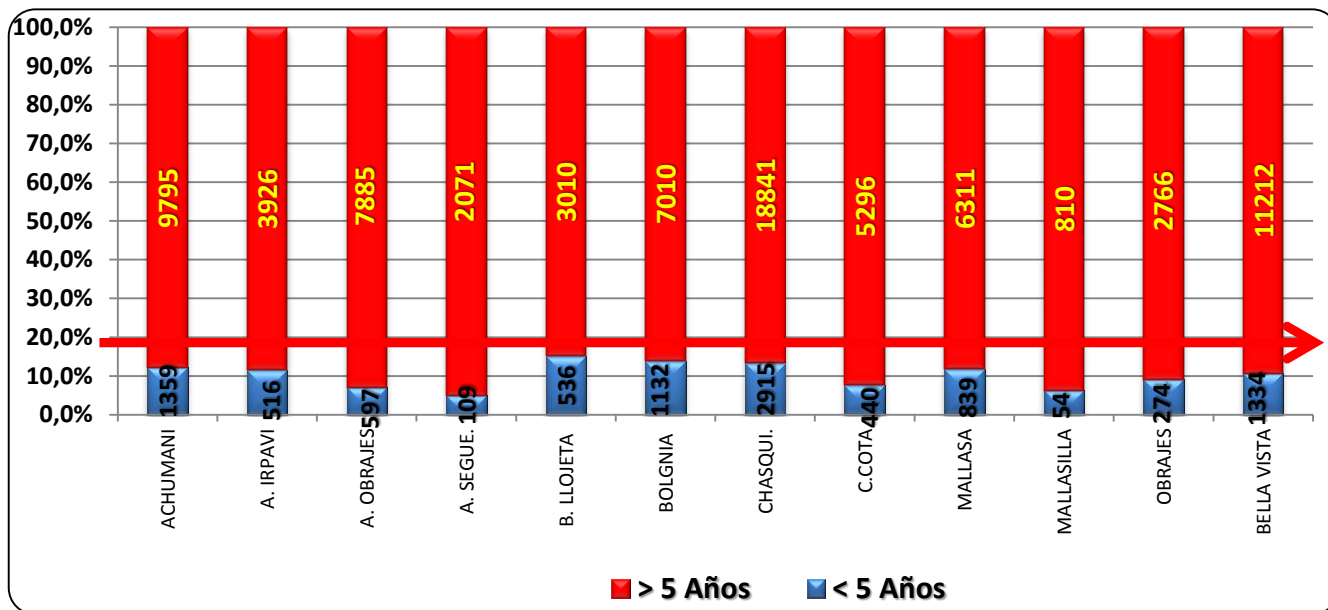

2022

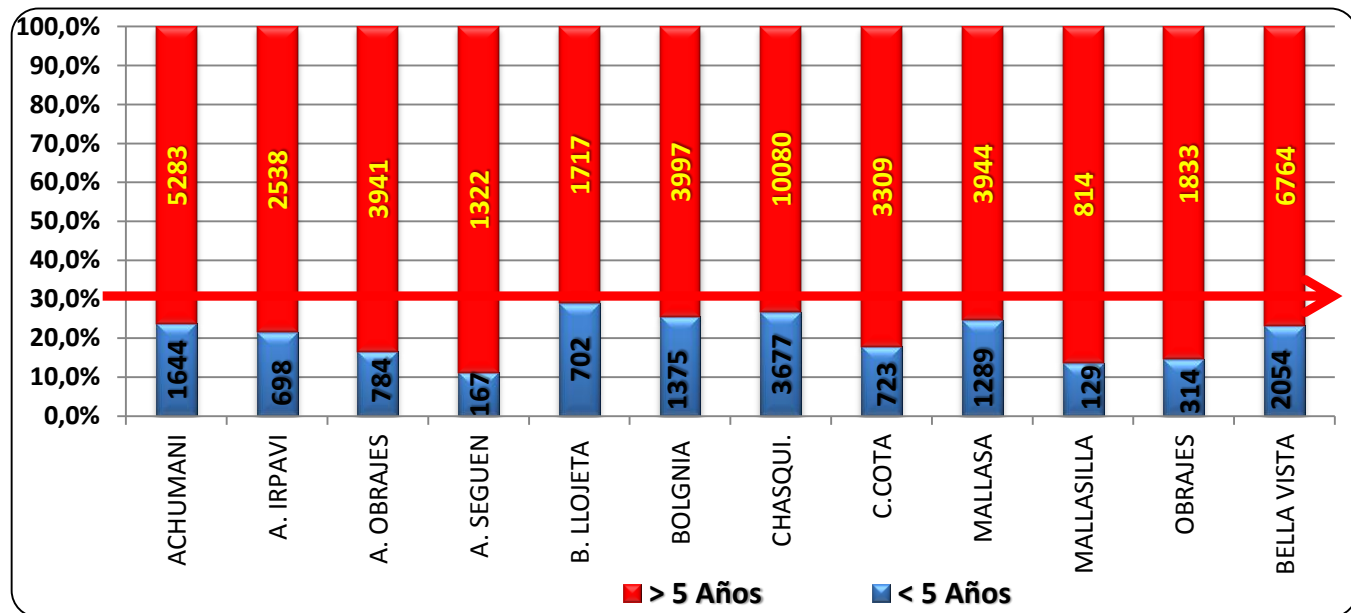

PORCENTAJE DE REFERENCIAS Y DE CONTRAREFERENCIAS COMPARATIVO ENERO A DICIEMBRE GESTION 2022 POR CENTRO DE SALUD RED DE SALUD 5 SUR

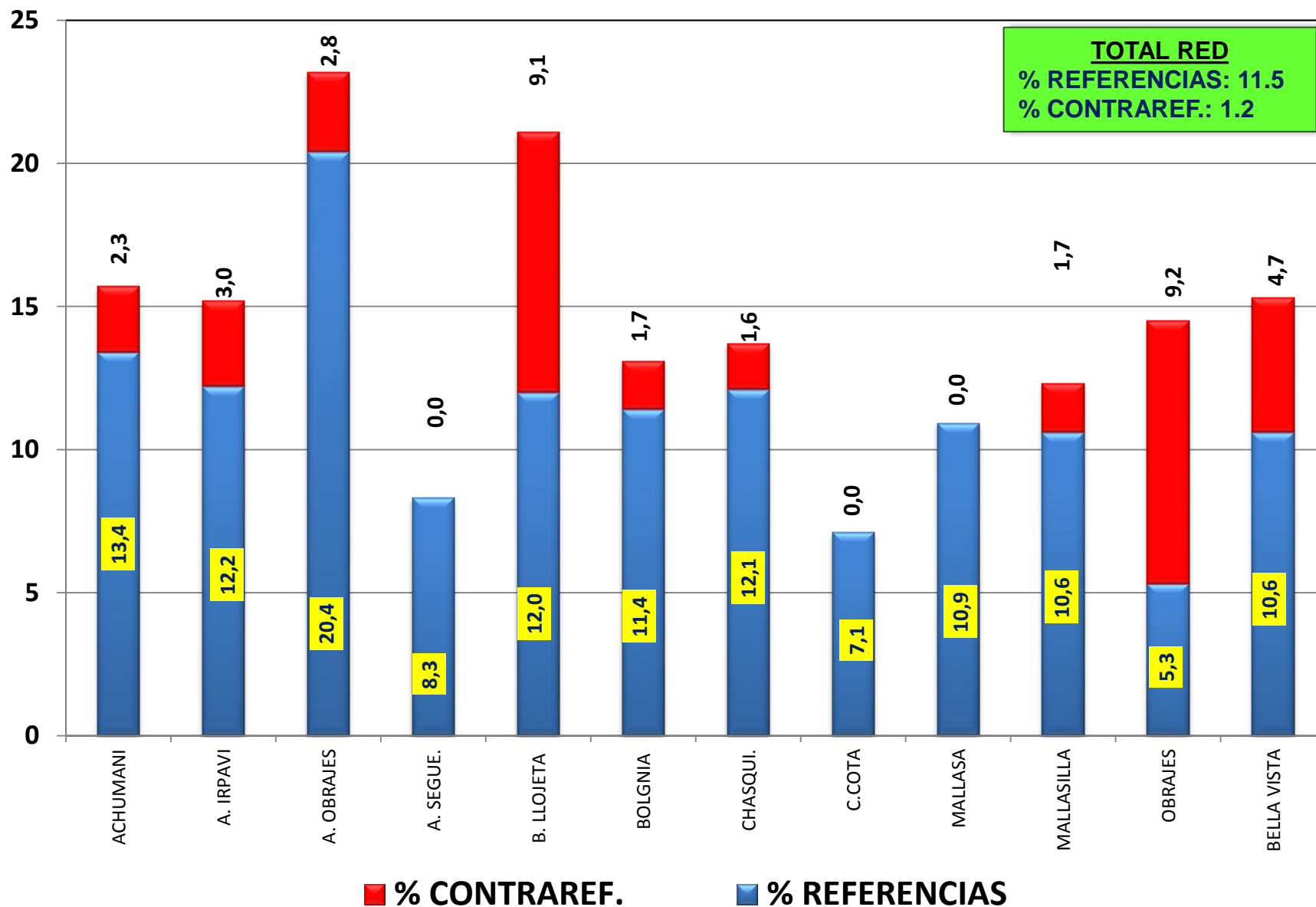

COBERTURA CONTROL NUEVO CRECIMIENTO Y DESARROLLO POR GRUPO ETÁREO COMPARATIVO ENERO A DICIEMBRE GESTIONES 2021 - 2022 RED DE SERVICIOS No. 5 SUR

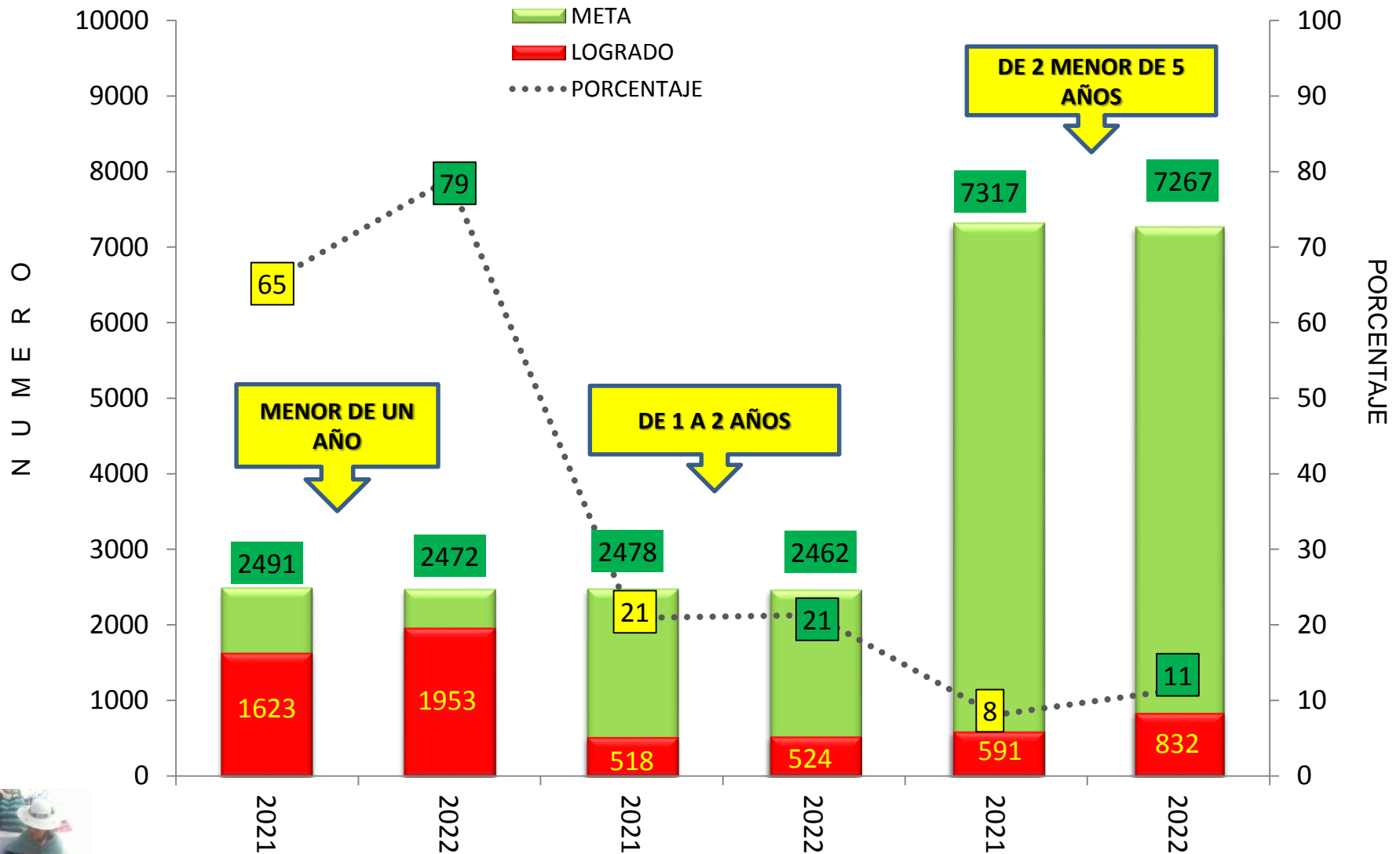

COBERTURA P.A.I. (SRP-BCG-PENTAVALENTE) COMPARATIVO

ENERO @ DICIEMBRE GESTIONES 2021 - 2022

RED SALUD N° 5 SUR

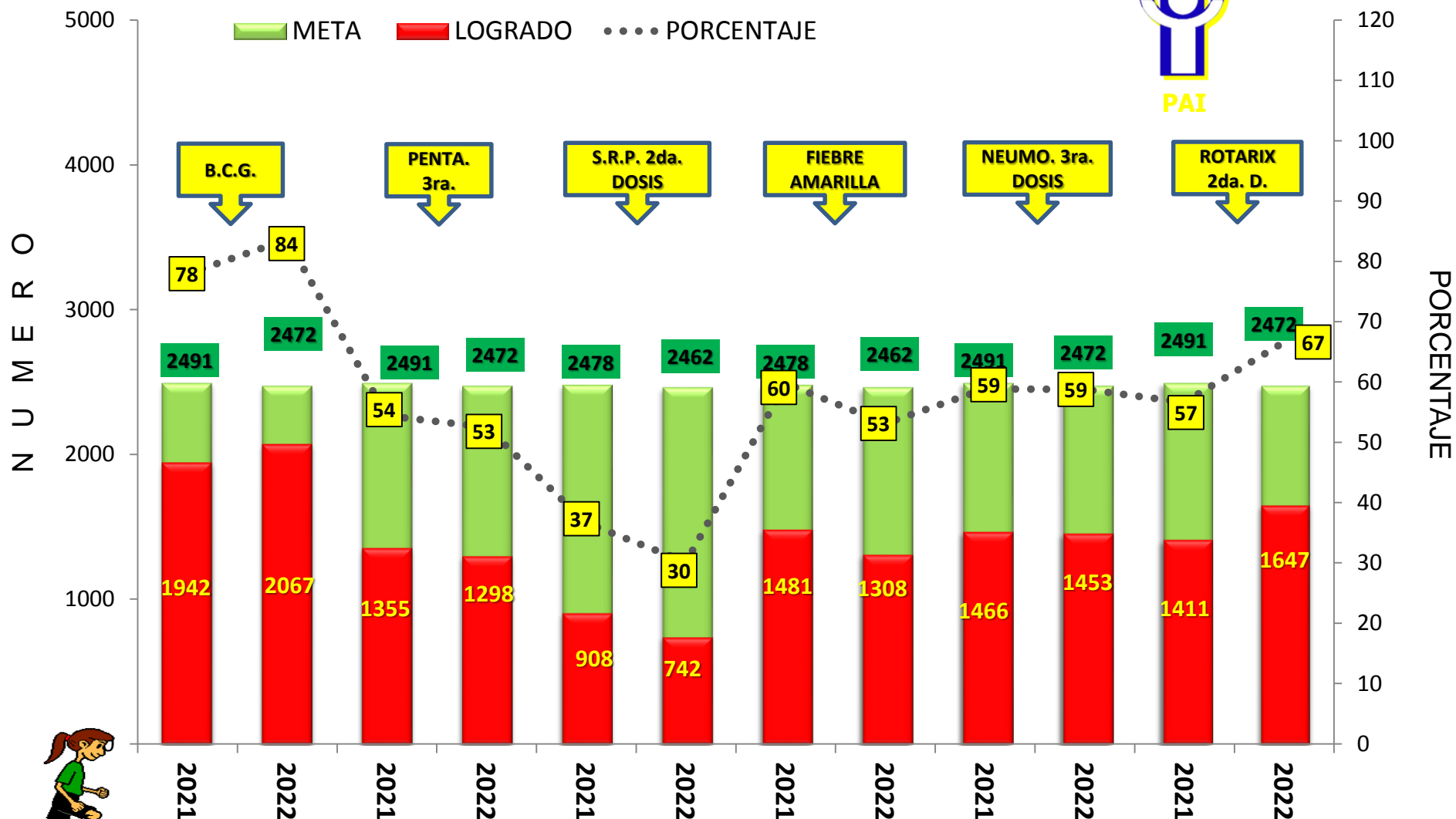

COB. CONTROL PRENATAL NUEVO, 4to. CONTROL, PUERPERIO Y PARTOS COMPARATIVO ENERO @ DICIEMBRE 2021 – 2022 RED DE SALUD No. 5 SUR



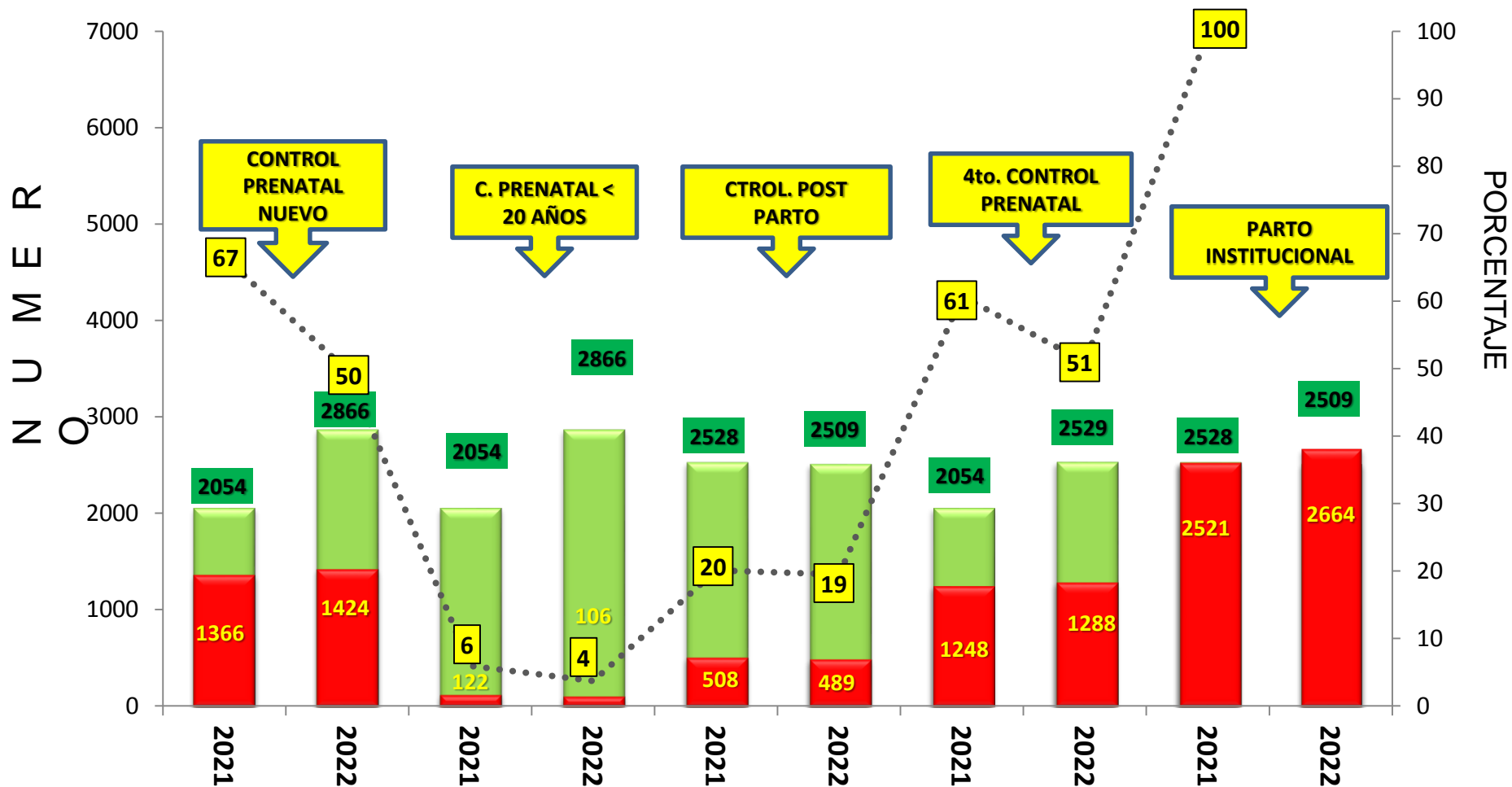

■ META ■ LOGRADO PORCENTAJE



RED DE SALUD Nº 5 SUR

ACTIVIDADES DE SALUD PUBLICA GESTIÓN 2022

RESPONSABLE	ACTIVIDADES	CANTIDAD
 RESP. SALUD PUBLICA 	Actualización sobre el Manual del programa de Tuberculosis al personal de enfermería en el mes de marzo.	1
	Actualización sobre el Manual del programa de Zoonosis al personal de enfermería y Médicos responsables de los Centros de Salud en el mes de marzo y julio.	2
	Actualización sobre el Manual del programa del PAI al personal responsable de los Centros de Salud	1
	Campaña de vacunación para la prevención de COVID-19 en el mes de enero a diciembre 2022.	Constantemente
	Campaña de vacunación de las Américas SVA en el mes de Abril y mayo con todo el esquema de vacunación.	1
	Campaña de vacunación para la prevención de casos de Fiebre Amarilla Mayo a Agosto de 2022.	1
	Campaña de vacunación para la prevención de la rabia canina en el mes de Agosto .	1
	Revisión y seguimiento de los diferentes programas (PAI, Tuberculosis y Zoonosis) a los diferentes establecimientos de salud mensualmente.	12
	Capacitacion sobre Logistica, Cadeana de Frio, Vigilancia Epidemiologica y RNVE en el mes de Septiembre.	1
	Campaña de Vacunacion Con el PAI Regular para mejorar las coberturas para prevenir enfermedades inmunoprevenibles en el mes de septiembre a noviembre.	3

RED DE SALUD Nº 5 SUR

ACTIVIDADES DEL ÁREA NUTRICIÓN

COORDINACION DE RED GESTIÓN 2022

RESPONSABLE	ACTIVIDADES DESARROLLADAS	CANTIDAD
	Curso de Lactancia Materna de 5 días al personal de salud clínico y no clínico de los Centros de Salud Acreditados en la Iniciativa Amigos de la Madre y la Niñez- IAMN, Mallasa, Bolognia- Irapavi y Alto Obrajes.	9
	Control y seguimiento a la calidad del dato de indicadores de nutrición en los Centros de Salud.	12
	Monitoreo y seguimiento de casos de desnutrición aguda moderada y grave, Desnutrición Crónica de menores de 2 años.	12
	Vigilancia y Monitoreo de cobertura de suplementación con micronutrientes en los Centros de Salud análisis en los CAI de área.	12
	Administración de Vitamina A en las campañas de vacunación casa por casa a la población en general.	10
	Elaboración de material educativo de Lactancia Materna para la acreditación de la IAMN Lactancia Materna.	1
	Cumplimiento de los instructivos de nutrición para la difusión de marcas de alimentos fortificados, sal y harinas.	12
	Ferias multiprogramaticas para la difusión de hábitos saludables de alimentación y con Centros de Salud y la Sub Alcaldía Sur y medios de comunicación masiva Televisión Red Uno, Cadena A, Unitel en cumplimiento a la Ley 775 de Alimentación Saludable.	20

RED DE SALUD Nº 5 SUR

ACTIVIDADES DEL ÁREA NUTRICIÓN

COORDINACION DE RED GESTIÓN 2022

RESPONSABLE	ACTIVIDADES DESARROLLADAS	CANTIDAD
NUTRICIÓN	Supervisión Multiprogramática y del Programa de Nutrición a Centros de Salud	12
	Visitas domiciliarias a pacientes con tratamiento de tuberculosis en los centros de salud junto a la Trabajadora Social	10
	Atención a pacientes con enfermedades no transmisibles(Diabetes, Hipertensión, Obesidad, Embarazadas desnutridas y con anemia) referidos de centros de salud	50
	Sesiones educativas en Alimentación Complementaria y Lactancia Materna a madres de niños menores de 5 años beneficiarias del Programa Bono Juana Azurduy	8
	Sesiones educativas dirigido a la población de otros grupos de edad (adultos mayores)	5





ACTIVIDADES DE NUTRICION DESARROLLADAS: Capacitación, Acreditación de Lactancia Materna, Coordinación con la Sub Alcaldía Sur Hospital Los Pinos, Ferias, Difusión de alimentación por medios de comunicación masiva de Televisión.



RED DE SALUD Nº 5 SUR

ACTIVIDADES DEL ÁREA TRABAJO SOCIAL

COORDINACIÓN DE RED GESTIÓN 2022

RESPONSABLE	ACTIVIDADES DESARROLLADAS	CANTIDAD
 TRABAJO SOCIAL 	Intervención social en casos de adolescente embarazada, adulto mayor en situación de descuido y abandono con el respectivo seguimiento.	91
	Visita domiciliaria a pacientes con problemas de tuberculosis	61
	Seguimiento, orientación y control en casos de pacientes de TB - TBE, quimioprofilaxis	86
	Participación en campañas de vacunación (Canina, OPV, SRP, HPV , de las Américas) y campaña de placas	6
	Intervención y orientación a pacientes con la problemática de violencia y Papanicolaou /Recojo de resultado.	28
	Participación en reuniones técnicas de coordinación con responsables de áreas de las redes, jefatura de trabajo Social SEDES, con Unidad de promisión de la salud SEDES y COSOMUSA.	8
	Sesiones de información en temáticas de prevención de la violencia, buen trato, y bioseguridad, dirigidos a la comunidad y entrega de material informativo.	8
	Asistencia a talleres de capacitación en temas de Plan Municipal de Salud, Fortalecimiento en la implementación de la Gestión Participativa en Salud, Curso de Formadores de Facilitadores en Salud Mental, Sentencia Constitucional Victimas de Violencia Sexual, Control del estrés, impartidas por el SEDES, Dirección de Salud y por católicas San José.	9
	Conformación de la Estructura Social de Salud gestión 2022 - 2024 (reuniones, taller, coordinaciones, nombramiento) dados por la coordinación de Red y SEDES La Paz.	6
	Elaboración de informes mensuales remitidos a SEDES e informe de Rendición de cuentas Inicial	13
	Coordinación interinstitucional en caso de pacientes con diagnóstico de PAP, LIAG, HPV+, con el respectivo seguimiento.	64
	Asistencia y participación en los comités de análisis de la información de área y red , Aplicación de la guía del buzón de sugerencias.	67/45
	Información estadística del sistema de referencia y contrareferencia	144

RED DE SALUD Nº 5 SUR

ACTIVIDADES EN EL ÁREA ADMINISTRATIVA

COORDINACIÓN DE RED GESTIÓN 2022

RESPONSABLE	ACTIVIDAD	CANTIDAD
ÁREA ADMINISTRATIVA	Se viabilizo el cumplimiento al instructivo y Reglamento Interno de Personal del SEDES La Paz, en la elaboración de POAI de los RR.HH. correspondiente a la gestión 2022.	120
	Se presento 4 informes trimestrales de cumplimiento e incumplimiento de Declaración Jurada de Bienes y Rentas, según instructivo del SEDES La Paz.	4
	Se realizo el seguimiento de asistencia a su fuente de trabajo del personal de los centros de salud, faltas y atrasos con sanción según reglamento.	150

CERTIFICADO DE DECLARACIÓN JURADA DE BIENES Y RENTAS

La Contraloría General del Estado certifica que el señor(a):

APPELLIDO PATERNO:
APPELLIDO MATERNO:
NOMBRES:

con documento de identidad

CEBULA DE IDENTIDAD:

Ha presentado en la fecha la Declaración Jurada de Bienes y Rentas prevista en el Artículo 235 Numeral 3, de la Constitución Política del Estado.

Datos de la declaración

Motivo: POR ADEMITIR EL EJERCICIO DEL NUEVO CARGO
Entidad: SEDES LA PAZ
Cargo: JEFE GENERAL
Función: FUNCIONARIO DE SALUD
Código de control: 2020717223
Fecha de información patrimonial: 04/12/2020

Firma del declarante

GOBIERNO AUTÓNOMO DEL DEPARTAMENTO DE LA PAZ
SERVICIO DEPARTAMENTAL DE SALUD LA PAZ
PROGRAMACIÓN GESTIÓN POR ÁREA, INDIVIDUAL
P.O.A. 1 GESTIÓN 2023

FORM. CAP 003 DECLARACIÓN			
DEPARTAMENTO DE LA PAZ: REPRESENTANTE LEGITIMADO: REPRESENTANTE LEGITIMADO: REPRESENTANTE LEGITIMADO: Cargos Superiores: Total:			
DECLARACIÓN		Relaciones Interrelacionadas:	
Representante del Centro de Salud Personal de otros establecimientos de salud de la Paz Personal con el apoyo de gestión de la Red de Salud Nº 5 de		Con los beneficiarios correspondientes que la dirección del centro de	
DESCRIPCIÓN DE FUNCIONES			
1.1. Objetivo del Puesto			
El/la responsable de la gestión y la ejecución de las actividades de salud pública en el ámbito de la salud pública, que incluye el manejo técnico de los recursos y de los instrumentos de intervención.			
1.2. Funciones Específicas			
1.2.1. Se tiene en cuenta, los resultados esperados que se concuerdan con la programación			
1.2.2. Se tiene en cuenta, los resultados esperados que se concuerdan con la programación			
1.2.3. Se tiene en cuenta, los resultados esperados que se concuerdan con la programación			
1.2.4. Se tiene en cuenta, los resultados esperados que se concuerdan con la programación			
1.2.5. Se tiene en cuenta, los resultados esperados que se concuerdan con la programación			
1.2.6. Se tiene en cuenta, los resultados esperados que se concuerdan con la programación			
1.2.7. Se tiene en cuenta, los resultados esperados que se concuerdan con la programación			
1.2.8. Se tiene en cuenta, los resultados esperados que se concuerdan con la programación			
1.2.9. Se tiene en cuenta, los resultados esperados que se concuerdan con la programación			
1.2.10. Se tiene en cuenta, los resultados esperados que se concuerdan con la programación			
1.2.11. Se tiene en cuenta, los resultados esperados que se concuerdan con la programación			
1.2.12. Se tiene en cuenta, los resultados esperados que se concuerdan con la programación			
1.2.13. Se tiene en cuenta, los resultados esperados que se concuerdan con la programación			
1.2.14. Se tiene en cuenta, los resultados esperados que se concuerdan con la programación			
1.2.15. Se tiene en cuenta, los resultados esperados que se concuerdan con la programación			
1.2.16. Se tiene en cuenta, los resultados esperados que se concuerdan con la programación			
1.2.17. Se tiene en cuenta, los resultados esperados que se concuerdan con la programación			
1.2.18. Se tiene en cuenta, los resultados esperados que se concuerdan con la programación			
1.2.19. Se tiene en cuenta, los resultados esperados que se concuerdan con la programación			
1.2.20. Se tiene en cuenta, los resultados esperados que se concuerdan con la programación			
1.2.21. Se tiene en cuenta, los resultados esperados que se concuerdan con la programación			
1.2.22. Se tiene en cuenta, los resultados esperados que se concuerdan con la programación			
1.2.23. Se tiene en cuenta, los resultados esperados que se concuerdan con la programación			
1.2.24. Se tiene en cuenta, los resultados esperados que se concuerdan con la programación			
1.2.25. Se tiene en cuenta, los resultados esperados que se concuerdan con la programación			
1.2.26. Se tiene en cuenta, los resultados esperados que se concuerdan con la programación			
1.2.27. Se tiene en cuenta, los resultados esperados que se concuerdan con la programación			
1.2.28. Se tiene en cuenta, los resultados esperados que se concuerdan con la programación			
1.2.29. Se tiene en cuenta, los resultados esperados que se concuerdan con la programación			
1.2.30. Se tiene en cuenta, los resultados esperados que se concuerdan con la programación			
1.2.31. Se tiene en cuenta, los resultados esperados que se concuerdan con la programación			
1.2.32. Se tiene en cuenta, los resultados esperados que se concuerdan con la programación			
1.2.33. Se tiene en cuenta, los resultados esperados que se concuerdan con la programación			
1.2.34. Se tiene en cuenta, los resultados esperados que se concuerdan con la programación			
1.2.35. Se tiene en cuenta, los resultados esperados que se concuerdan con la programación			
1.2.36. Se tiene en cuenta, los resultados esperados que se concuerdan con la programación			
1.2.37. Se tiene en cuenta, los resultados esperados que se concuerdan con la programación			
1.2.38. Se tiene en cuenta, los resultados esperados que se concuerdan con la programación			
1.2.39. Se tiene en cuenta, los resultados esperados que se concuerdan con la programación			
1.2.40. Se tiene en cuenta, los resultados esperados que se concuerdan con la programación			
1.2.41. Se tiene en cuenta, los resultados esperados que se concuerdan con la programación			
1.2.42. Se tiene en cuenta, los resultados esperados que se concuerdan con la programación			
1.2.43. Se tiene en cuenta, los resultados esperados que se concuerdan con la programación			
1.2.44. Se tiene en cuenta, los resultados esperados que se concuerdan con la programación			
1.2.45. Se tiene en cuenta, los resultados esperados que se concuerdan con la programación			
1.2.46. Se tiene en cuenta, los resultados esperados que se concuerdan con la programación			
1.2.47. Se tiene en cuenta, los resultados esperados que se concuerdan con la programación			
1.2.48. Se tiene en cuenta, los resultados esperados que se concuerdan con la programación			
1.2.49. Se tiene en cuenta, los resultados esperados que se concuerdan con la programación			
1.2.50. Se tiene en cuenta, los resultados esperados que se concuerdan con la programación			
1.2.51. Se tiene en cuenta, los resultados esperados que se concuerdan con la programación			
1.2.52. Se tiene en cuenta, los resultados esperados que se concuerdan con la programación			
1.2.53. Se tiene en cuenta, los resultados esperados que se concuerdan con la programación			
1.2.54. Se tiene en cuenta, los resultados esperados que se concuerdan con la programación			
1.2.55. Se tiene en cuenta, los resultados esperados que se concuerdan con la programación			
1.2.56. Se tiene en cuenta, los resultados esperados que se concuerdan con la programación			
1.2.57. Se tiene en cuenta, los resultados esperados que se concuerdan con la programación			
1.2.58. Se tiene en cuenta, los resultados esperados que se concuerdan con la programación			
1.2.59. Se tiene en cuenta, los resultados esperados que se concuerdan con la programación			
1.2.60. Se tiene en cuenta, los resultados esperados que se concuerdan con la programación			
1.2.61. Se tiene en cuenta, los resultados esperados que se concuerdan con la programación			
1.2.62. Se tiene en cuenta, los resultados esperados que se concuerdan con la programación			
1.2.63. Se tiene en cuenta, los resultados esperados que se concuerdan con la programación			
1.2.64. Se tiene en cuenta, los resultados esperados que se concuerdan con la programación			
1.2.65. Se tiene en cuenta, los resultados esperados que se concuerdan con la programación			
1.2.66. Se tiene en cuenta, los resultados esperados que se concuerdan con la programación			
1.2.67. Se tiene en cuenta, los resultados esperados que se concuerdan con la programación			
1.2.68. Se tiene en cuenta, los resultados esperados que se concuerdan con la programación			
1.2.69. Se tiene en cuenta, los resultados esperados que se concuerdan con la programación			
1.2.70. Se tiene en cuenta, los resultados esperados que se concuerdan con la programación			
1.2.71. Se tiene en cuenta, los resultados esperados que se concuerdan con la programación			
1.2.72. Se tiene en cuenta, los resultados esperados que se concuerdan con la programación			
1.2.73. Se tiene en cuenta, los resultados esperados que se concuerdan con la programación			
1.2.74. Se tiene en cuenta, los resultados esperados que se concuerdan con la programación			
1.2.75. Se tiene en cuenta, los resultados esperados que se concuerdan con la programación			
1.2.76. Se tiene en cuenta, los resultados esperados que se concuerdan con la programación			
1.2.77. Se tiene en cuenta, los resultados esperados que se concuerdan con la programación			
1.2.78. Se tiene en cuenta, los resultados esperados que se concuerdan con la programación			
1.2.79. Se tiene en cuenta, los resultados esperados que se concuerdan con la programación			
1.2.80. Se tiene en cuenta, los resultados esperados que se concuerdan con la programación			
1.2.81. Se tiene en cuenta, los resultados esperados que se concuerdan con la programación			
1.2.82. Se tiene en cuenta, los resultados esperados que se concuerdan con la programación			
1.2.83. Se tiene en cuenta, los resultados esperados que se concuerdan con la programación			
1.2.84. Se tiene en cuenta, los resultados esperados que se concuerdan con la programación			
1.2.85. Se tiene en cuenta, los resultados esperados que se concuerdan con la programación			
1.2.86. Se tiene en cuenta, los resultados esperados que se concuerdan con la programación			
1.2.87. Se tiene en cuenta, los resultados esperados que se concuerdan con la programación			
1.2.88. Se tiene en cuenta, los resultados esperados que se concuerdan con la programación			
1.2.89. Se tiene en cuenta, los resultados esperados que se concuerdan con la programación			
1.2.90. Se tiene en cuenta, los resultados esperados que se concuerdan con la programación			
1.2.91. Se tiene en cuenta, los resultados esperados que se concuerdan con la programación			
1.2.92. Se tiene en cuenta, los resultados esperados que se concuerdan con la programación			
1.2.93. Se tiene en cuenta, los resultados esperados que se concuerdan con la programación			
1.2.94. Se tiene en cuenta, los resultados esperados que se concuerdan con la programación			
1.2.95. Se tiene en cuenta, los resultados esperados que se concuerdan con la programación			
1.2.96. Se tiene en cuenta, los resultados esperados que se concuerdan con la programación			
1.2.97. Se tiene en cuenta, los resultados esperados que se concuerdan con la programación			
1.2.98. Se tiene en cuenta, los resultados esperados que se concuerdan con la programación			
1.2.99. Se tiene en cuenta, los resultados esperados que se concuerdan con la programación			
1.2.100. Se tiene en cuenta, los resultados esperados que se concuerdan con la programación			



MUCHAS GRACIAS !