



# RENDICIÓN PÚBLICA DE CUENTAS FINAL 2025

## HOSPITAL DE LA MUJER

En cumplimiento al Numeral 4 del Artículo 235 y párrafo II del Artículo 241 de la Constitución Política del Estado Plurinacional, Ley 9341 "Ley de Participación y Control Social"; 947 de Unidades de Transparencia y Lucha Contra la Corrupción.

**MODALIDAD PRESENCIAL Y VIRTUAL**

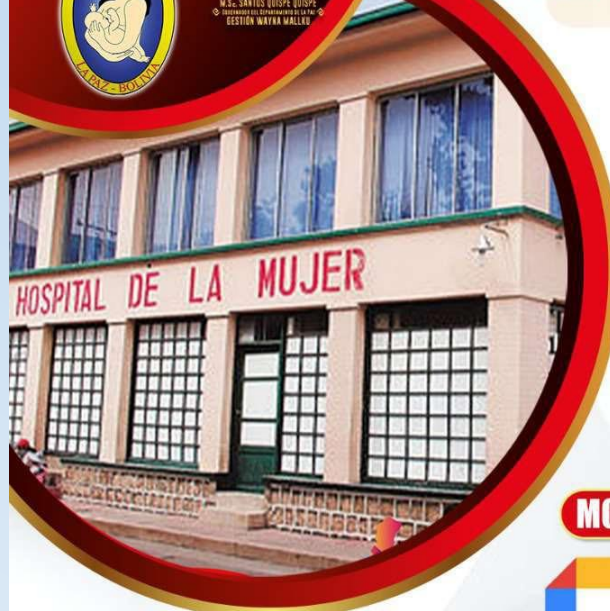

**LUGAR: AUDITORIO DEL  
HOSPITAL DE LA MUJER**



Google Meet

**CUENTA GMAIL:**

**hospitalmujerlapaz@gmail.com**  
**HMujer2021\***

**CUENTA INSTAGRAM:**

**hospitaldelamujerlapaz**  
**HMujer2021\***

**CUENTA YOU TUBE**

**Ingresa con la cuenta de gmail**

**CUENTA TWITER:**

**@HospitalMujerLP**

**DÍA**  
**24**  
**Febr**

Hrs  
11:00 am



**LA PAZ, UNIDOS POR LA SALUD**

[sedeslapaz.gob.bo](http://sedeslapaz.gob.bo)

#LaPazUnidosPorLaSalud  
#GestiónWaynaMallku  
#GADLP  
#SEDESLaPaz

[SedesLaPaz](#) [@SEDES\\_La\\_Paz](#) [SEDES La Paz](#) [SEDES La Paz](#)



ESTADO PLURINACIONAL DE  
**BOLIVIA**

MINISTERIO DE JUSTICIA Y  
TRANSPARENCIA INSTITUCIONAL  
VICEMINISTERIO DE TRANSPARENCIA  
INSTITUCIONAL Y LUCHA CONTRA  
LA CORRUPCIÓN



GOBIERNO AUTÓNOMO  
DEPARTAMENTAL DE  
**LA PAZ**



SEDES  
LA PAZ



# AUDIENCIA DE RENDICION PÚBLICA DE CUENTAS **FINAL – GESTIÓN 2025**

Dra. Janett Aliaga Merino

**DIRECTORA**

**HOSPITAL DE LA MUJER**

**ABRIL 2025**



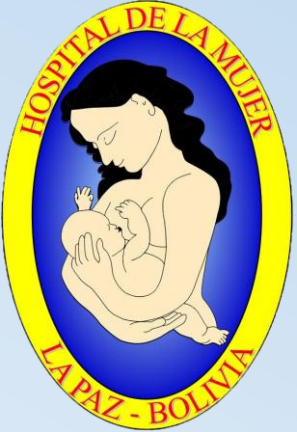

## FINALIDAD

- El Hospital de la Mujer, realiza la Audiencia Pública de Rendición de Cuentas Inicial – 2024, en cumplimiento al numeral 4, Artículo 235 de la Constitución Política del Estado Plurinacional, Ley 341 De Participación y Control Social; Ley 974 de Unidades de Transparencia y Lucha Contra la Corrupción; RM N-027 de 16 de marzo de 2022 y Manual Metodológico para la Rendición de Cuentas emitidos por el Ministerio de Justicia y Transparencia Institucional y Reglamento Interno de la Unidad de Transparencia del SEDES La Paz.



## ¿QUIENES SOMOS?

El Hospital de la Mujer fue creado con Resolución de la Secretaría Nacional de Salud No 1075 en fecha 19 de octubre de 1994, con el objeto de garantizar la atención de la salud especializada para el Binomio Madre Niño, a través del Seguro Básico de Salud (SBS), Seguro Universal Materno Infantil (SUMI), Prestación del Servicio de Salud Integral (PSSI) y el Seguro Universal de Salud (SUS) vigente desde el 19 de marzo de 2019 con la Ley 1152.





## PRIORIDADES

**Bajo sus 3 PILARES FUNDAMENTALES en gestión hospitalaria:**

- 1) La Acreditación**
- 2) Hospital Digital**
- 3) Construcción y Equipamiento de la Unidad de Alta Especialidad.**







## MISIÓN



Atención especializada con calidad y calidez en las especialidades de Obstetricia, Ginecología, Neonatología y Medicina Crítica, contribuyendo a disminuir la morbi-mortalidad materna-neonatal mediante acciones de promoción de la salud y atención médica calificada en el marco de la integración docente asistencial formando profesionales en salud tanto en pre-grado como es post-grado.

## VISIÓN

"Se proyecta al 2025 la digitalización y acreditación de 3er. Nivel para el Hospital de la Mujer, con referencia departamental y nacional, alta capacidad resolutive y de respuestas rápida en la atención a las pacientes, promoviendo la investigación científica, académica y tecnología innovadora que contribuya al Hospital en beneficio de la comunidad toda la población usuaria".





# MARCO NORMATIVO



**LA LEY**  
EL ÁNGULO LEGAL DE LA NOTICIA



## MARCO NORMATIVO

- ✓ Constitución Política del Estado Plurinacional de Bolivia,
  - Art. 21 numeral 6.
  - Art. 235 numeral 4.
- ✓ Ley N° 1178 de Administración Fiscalización y control gubernamental SAFCO
- ✓ D.S. N° 23318 A Reglamento de la Responsabilidad por la función Pública
- ✓ Ley N° 341 de Participación y Control Social.
- ✓ Ley N° 031 Ley Marco de Autonomías y Descentralización
- ✓ Ley N° 3131 del Ejercicio Profesional Médico y su D.S. reglamentario N° 28562
- ✓ Ley N° 974 de Unidades de Transparencia y Lucha Contra la Corrupción.
- ✓ R.M. N° 027 Manual metodológico de la rendición de cuentas.
- ✓ Ley N° 004 de Lucha contra la Corrupción, Enriquecimiento Ilícito e Investigación de Fortunas “Marcelo Quiroga Santa Cruz”.
- ✓ Ley N° 045 Contra el Racismo y toda forma de discriminación
- ✓ Ley N° 348 Integral para Garantizar a las Mujeres una Vida libre de Violencia”
- ✓ Instructivo MSyD/UTRABS/IN/3/2022.



# ÁREA DE COBERTURA



# ESTRUCTURA ORGANIZACIONAL – HOSPITAL DE LA MUJER

COMITÉ DE GESTIÓN DE CALIDAD – ACREDITACIÓN  
COMITÉ DE AUDITORIA MEDICA  
COMITÉ DE ANÁLISIS DE INFORMACIÓN  
COMITÉ DE VIGILANCIA EPIDEMIOLÓGICA - MORTALIDAD  
MATERNA PERINATAL Y NEONATAL  
COMITÉ DE FARMACIA Y TERAPÉUTICA  
COMITÉ DE REFERENCIA Y CONTRAREFERENCIA  
COMITÉ DE DOCENTE ASISTENCIAL – BIOÉTICA E INVESTIGACIÓN  
COMITÉ DE LACTANCIA MATERNA  
COMITÉ DE CONTINGENCIAS Y DESASTRES  
COMITÉ DE EPIDEMIOLOGIA HOSPITALARIA  
COMITÉ DE MEDICINA TRANSFUSIONAL Y HEMO- VIGILANCIA  
COMITÉ DE ÉTICA

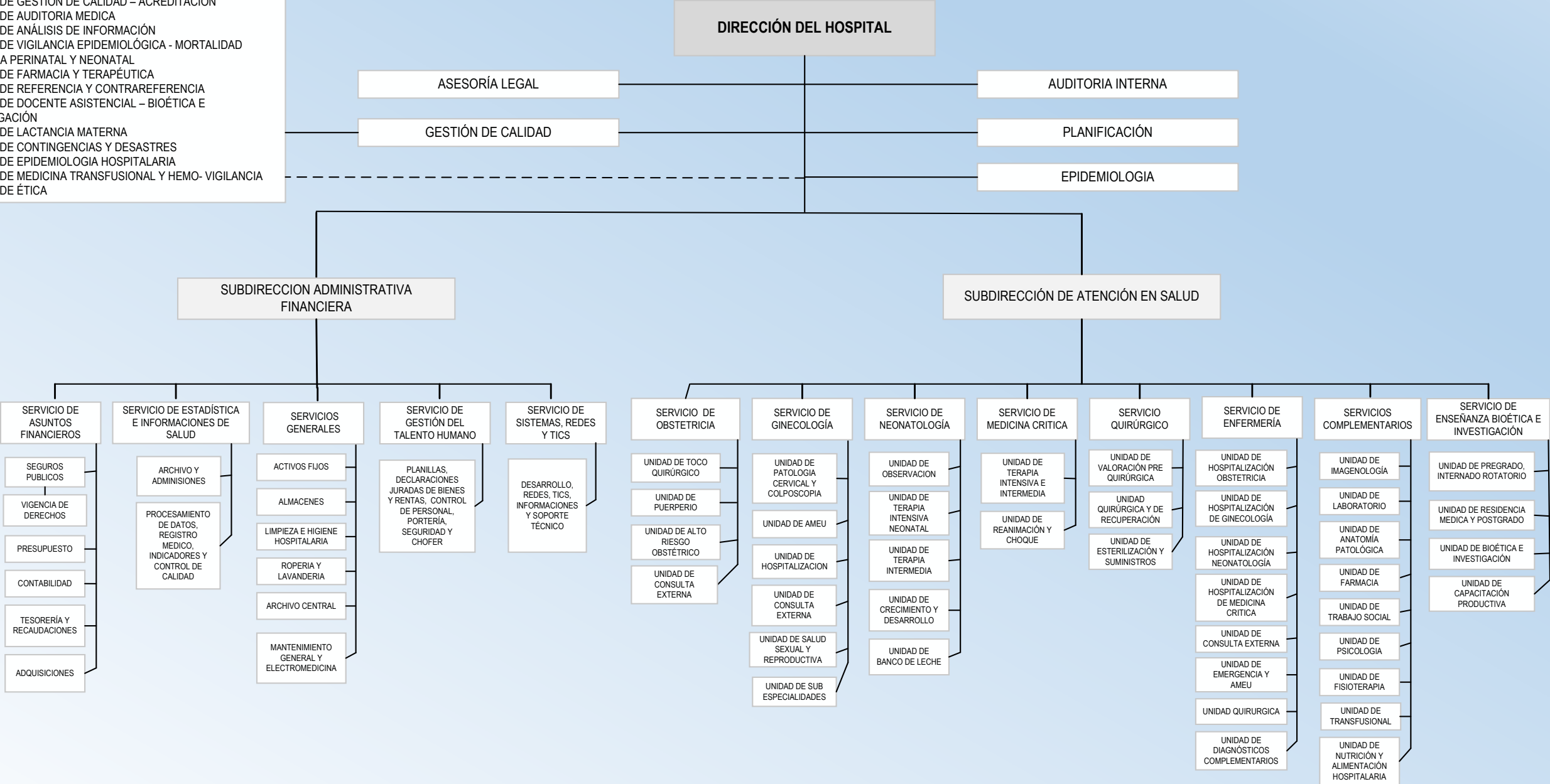





# ATENCION DE LA SALUD ESPECIALIZADA TERCER NIVEL







## SERVICIOS OFERTADOS A LA MUJER - MADRE

- **Ginecología**
- **Obstetricia**
- **Neonatología**
- **Anestesiología**
- **Medicina crítica  
(UTI - UCIN)**
- **Enfermería**
- **Laboratorio**
- **Imagenología**
- **Medicina transfusional**
- **Anatomía Patológica**
- **Medicina Interna**
- **Fisioterapia**
- **Farmacia**
- **Trabajo Social**
- **Psicología**
- **Telesalud**



# CAPACIDAD INSTALADA Y ESTRUCTURA DE CONSULTA EXTERNA

## CAPACIDAD INSTALADA

TURNO	GINECO.	OBSTE.	A.R.O	FISIOTE	ANEST.
Mañana	5	1	1	1	-
Tarde	2	1	-	-	1

---

Consultorio de Telesalud	1
--------------------------	---

---

## ESTRUCTURA DE ATENCIÓN

DESCRIPCIÓN	CANTIDAD CONSULTORIOS	HORARIO DE ATENCIÓN
C. E. Obstetricia	2	8.00 – 17.00 Hrs.
C. E. Ginecología	5	8:00 -- 17:00 Hrs.
Consultorio telemedicina	1	8 Hrs. 08:16:00
Consultorio de fisioterapia	1	6 Hrs. 08:00 a 14:00
Cubículos para emergencia	5	24 Hrs.



# DISPONIBILIDAD DE QUIROFANOS



**3**

**QUIRÓFANOS  
INSTALADOS Y FUNCIONALES**

**Lunes a Domingo  
24 Horas**





# PRODUCCION DE SERVICIOS GESTION 2025





# PRODUCCION DE SERVICIOS MÉDICOS GESTION 2025

ESPECIALIDAD MES	SUBTOTAL
<b>CONSULTA EXTERNA</b>	
PACIENTES ATENDIDAS	21928
<b>TELESALUD</b>	
PACIENTES ATENDIDAS	1123
<b>GINECOLOGÍA</b>	
PACIENTES INTERNADAS	1226
<b>OBSTETRICIA</b>	
PACIENTES INTERNADAS	2944
<b>NEONATOLOGIA</b>	
PACIENTES INTERNADOS	488
<b>TERAPIA INTENSIVA</b>	
PACIENTES INTERNADAS	135
<b>EMERGENCIAS</b>	
PACIENTES ATENDIDAS	5312
<b>CIRUGIAS</b>	
PACIENTES OPERADAS	3149
<b>TOTALES</b>	<b>36.305</b>



# PRODUCCION DE SERVICIOS COMPEMENTARIOS GESTION 2025





## GESTIÓN CAMA HOSPITAL

INDICADOR	VALOR
Índice Ocupacional de camas	
Promedio de estada	
Giro cama	
Intervalo de sustitución	



## GESTIÓN CAMA NEONATOLOGÍA

INDICADOR	VALOR
Índice Ocupacional de camas	
Promedio de estadía	
Giro cama	
Intervalo de sustitución	



# PRINCIPALES MOTIVOS DE ATENCIÓN EN CONSULTA EXTERNA

## GINECOLOGÍA

CAUSAS	Nº	%
N87.0 Displasia cervical leve	127	13,2
D25.9 Leiomioma del útero, sin otra especificación	75	7,8
N87.2 Displasia cervical severa, no clasificada en otra parte	58	6,0
D24 Tumor benigno de la mama	50	5,2
N83.2 Otros quistes ovaricos y los no especificados	43	4,5
N93.9 Hemorragia vaginal y uterina anormal, no especificada	42	4,4
C53.9 Tumor maligno del cuello del utero, sin otra especificacion	33	3,4
N76.0 Vaginitis aguda	27	2,8
D06.9 Carcinoma in situ del cuello del utero, parte no especificada	24	2,5
N72 Enfermedad inflamatoria del cuello uterino	20	2,1
Otras causas	462	48,1
<b>TOTAL</b>	<b>961</b>	<b>100,0</b>

## OBSTETRICIA

CAUSAS	Nº	%
O34.2 Atención materna por cicatriz uterina debida a cirugía previa	91	34,1
O23.5 Infección genital en el embarazo	14	5,2
O23.3 Infección de otras partes de las vías urinarias en el embarazo	13	4,9
O34.4 Atención materna por otra anomalía del cuello uterino	9	3,4
O16 Hipertension materna, no especificada	9	3,4
O36.8 Atención materna por otros problemas fetales especificados	8	3,0
O99.8 Otras enfermedades especificadas y afecciones que complican el embarazo, el parto y el	8	3,0
O30.0 Embarazo doble	6	2,2
O99.2 Enfermedades endocrinas, de la nutrición y del metabolismo que complican el embarazo, e	5	1,9
O44 Placenta previa	5	1,9
Otras causas	99	37,1
<b>TOTAL</b>	<b>267</b>	<b>100,0</b>





# PRINCIPALES MOTIVOS DE ATENCIÓN EN EMERGENCIA

## GINECOLOGÍA

CAUSAS	Nº	%
O03.4 Aborto espontaneo, incompleto, sin complicación	71	18,9
O20.0 Amenaza de aborto	42	11,2
D25 Leiomioma del útero	15	4,0
N93 Otras hemorragias uterinas o vaginales anormales	15	4,0
O00 Embarazo ectópico	13	3,5
O20.8 Otras hemorragias precoces del embarazo	11	2,9
N61 Trastornos inflamatorios de la mama	11	2,9
C53 Tumor maligno del cuello del utero	11	2,9
N92 Menstruacion excesiva, frecuente e irregular	9	2,4
O02.1 Aborto retenido	8	2,1
Otras causas	170	45,2
TOTAL	376	100,0

## OBSTETRICIA

CAUSAS	Nº	%
O62.0 Contracciones primarias inadecuadas	315	33,0
O60.0 Trabajo de parto prematuro sin parto	171	17,9
O34.2 Atención materna por cicatriz uterina debida a cirugía previa	135	14,2
O14.1 Preeclampsia severa	47	4,9
O42 Ruptura prematura de las membranas	40	4,2
O16 Hipertension materna, no especificada	22	2,3
O44 Placenta previa	21	2,2
O41.0 Oligohidramnios	17	1,8
O30.0 Embarazo doble	16	1,7
O36.4 Atención materna por muerte intrauterina	12	1,3
Otras causas	158	16,6
TOTAL	954	100,0



# PRINCIPALES MOTIVOS DE HOSPITALIZACIÓN

## GINECOLOGÍA

CAUSAS	Nº	%
O03.4 Aborto espontaneo, incompleto, sin complicación	93	24,3
D25 Leiomioma del útero	56	14,7
N81.3 Prolapso uterovaginal completo	19	5,0
D24 Tumor benigno de la mama	14	3,7
N85.0 Hiperplasia de glandula del endometrio:	13	3,4
N84.0 Pólipo del cuerpo del útero	12	3,1
N83.2 Otros quistes ovaricos y los no especificados	10	2,6
N81.2 Prolapso uterovaginal incompleto	9	2,4
O20.0 Amenaza de aborto	7	1,8
N83.8 Otros trastornos no inflamatorios del ovario, de la trompa de Falopio y del ligamento a	7	1,8
Otras causas	142	37,2
TOTAL	382	100,0

## OBSTETRICIA

CAUSAS	Nº	%
O82 Parto único por cesárea	248	30,2
O82.0 Parto por cesárea electiva	175	21,3
O80 Parto único espontaneo	168	20,4
O23.3 Infección de otras partes de las vías urinarias en el embarazo	53	6,4
O60.0 Trabajo de parto prematuro sin parto	49	6,0
O84.2 Parto múltiple, todos por cesárea	23	2,8
O14.1 Pre eclampsia severa	15	1,8
O26.0 Aumento excesivo de peso en el embarazo	10	1,2
O41.0 Oligohidramnios	9	1,1
O23.5 Infeccion genital en el embarazo	8	1,0
Otras causas	64	7,8
TOTAL	822	100,0



# MORTALIDAD

	Temprana de 23 a 28 Semanas	Tardía de 28 y más Semanas antes del nacimiento	TOTAL	Prom. Mes	Tasa de Mortalidad Perinatal (x1.000 N.V.)
Defunción Perinatal					

	Temprana antes de 7 días	Tardía de 7 a 28 días	TOTAL	Prom. Mes	Tasa de Mortalidad Neonatal (x1.000 N.V.)
Defunción Neonatal					

	No Referidas	Referidas	TOTAL	RAZÓN DE MORTALIDAD MATERNA (x1.000 N.V.)
Mortalidad Materna				





# PRINCIPALES CAUSAS DE MORTALIDAD

Perinatal

Neonatal

Materna



# RECURSOS HUMANOS





## SERVICIOS ADMINISTRATIVOS



AREA	SEDES	MINISTERIO	TOTAL
ADMINISTRATIVOS	35	30	65
MANUALES	18	11	29
CONTRATOS			3





## SERVICIOS CLINICO - QUIRURGICOS



AREA	SEDES	MINISTERIO	TOTAL
MEDICOS ESPECIALISTAS	59	30	89
MEDICOS GENERALES	2	5	7
MEDICOS RESIDENTES	6	23	29
MEDICOS (ASSO)	0	4	4
SERVICIOS COMPLEMENTARIOS	16	26	42
LIC. EN ENFERMERIA	30	50	80
AUX. EN ENFERMERIA	58	29	87



## RECURSOS HUMANOS

AREA	SEDES	MINISTERIO	TOTAL
MEDICOS ESPECIALISTAS	59	30	89
MEDICOS GENERALES	2	5	7
MEDICOS RESIDENTES	6	23	29
MEDICOS (ASSO)	0	4	4
SERVICIOS COMPLEMENTARIOS	16	26	42
LIC. EN ENFERMERIA	30	50	80
AUX. EN ENFERMERIA	58	29	87
ADMINISTRATIVOS	35	30	65
MANUALES	18	11	29
CONTRATOS			3
<b>TOTAL</b>	<b>224</b>	<b>208</b>	<b>435</b>



## PLAN ESTRATEGICO ANUAL POA 2025

Cód POA	ACCIÓN DE CORTO PLAZO GESTIÓN 2025	RESULTADO ESPERADO GESTIÓN 2025 (Productos/Bien, Servicio o Norma)	RESULTADO LOGRADO GESTIÓN 2025 (Productos/Bien, Servicio o Norma)	FECHA PREVISTA DE INICIO	FECHA PREVISTA FIN	RECURSOS APROBADOS	RECURSOS EJECUTADOS	PORCENTAJE
7.6	IMPLEMENTAR EN 100% LA TASA DE ACCIONES DE ATENCIÓN INTEGRAL SANITARIA EN LOS ESTABLECIMIENTOS DE SALUD DE TERCER NIVEL DEL DEPARTAMENTO DE LA PAZ EL 2024	286.920 SERVICIOS DE SALUD , COMO HOSPITAL DE TERCER NIVEL ESPECIALIZADO EN MUJERES GESTANTES, NO GESTANTES Y RECIÉN NACIDOS DE LA POBLACIÓN ASIGNADA AL HOSPITAL DE LA MUJER EN EL DEPARTAMENTO DE LA PAZ ATENDIDAS	394,756 ATENCIONES DE SERVICIOS DE SALUD , COMO HOSPITAL DE TERCER NIVEL ESPECIALIZADO EN MUJERES GESTANTES, NO GESTANTES Y RECIÉN NACIDOS DE LA POBLACIÓN ASIGNADA AL HOSPITAL DE LA MUJER EN EL DEPARTAMENTO DE LA PAZ ATENDIDAS	1/1/2025	31/12/2025	16.339.788,00	15.859.972,22	89.93 %





# PLAN ESTRATEGICO ANUAL POA 2025

Cód POA	ACCIÓN DE CORTO PLAZO GESTIÓN 2024	RESULTADO ESPERADO GESTIÓN 2024 (Productos/Bien, Servicio o Norma)	Fuente de Financiamiento: 41/111 - TESORO GENERAL DE LA NACION - SUS		Fuente de Financiamiento: 20/220 – REGALIAS		Fuente de Financiamiento: 20/230 - OTROS RECURSOS ESPECIFICOS	
			APROBADO (Vigente al 31/12/2025)	EJECUTADO (al 31/12/2025)	APROBADO (Vigente al 31/12/2025)	EJECUTADO (al 31/12/2025)	APROBADO (Vigente al 31/12/2025)	EJECUTADO (al 31/12/2025)
7.6	IMPLEMENTAR EN 100% LA TASA DE ACCIONES DE ATENCIÓN INTEGRAL SANITARIA EN LOS ESTABLECIMIENTOS DE SALUD DE TERCER NIVEL DEL DEPARTAMENTO DE LA PAZ EL 2024	286.920 SERVICIOS DE SALUD , COMO HOSPITAL DE TERCER NIVEL ESPECIALIZADO EN MUJERES GESTANTES, NO GESTANTES Y RECIÉN NACIDOS DE LA POBLACIÓN ASIGNADA AL HOSPITAL DE LA MUJER EN EL DEPARTAMENTO DE LA PAZ ATENDIDAS	14.576.428,00	14.324.410,31 98.27 %	963.360,00	963.031,96 99.97 %	800.000,00	572.529,95 71.57 %



# PLAN ESTRATEGICO ANUAL POA 2025

OPERACIÓN (debe ser medible/ cuantificable)	POND OPER %	RESULTADO LOGRADO DE LA OPERACIÓN	% DE EJEC. DE LA OPER
23.038 ATENCIONES AMBULATORIAS POR ESPECIALIDADES DEL HOSPITAL DE LA MUJER REALIZADAS	15%	21,928 ATENCIONES AMBULATORIAS POR ESPECIALIDADES DEL HOSPITAL DE LA MUJER REALIZADAS	95.18%
6.368 ATENCIONES EN HOSPITALIZACION POR ESPECIALIDADES DEL HOSPITAL DE LA MUJER REALIZADAS	15%	5234 ATENCIONES EN HOSPITALIZACION POR ESPECIALIDADES DEL HOSPITAL DE LA MUJER REALIZADAS	82.19%
5.850 ATENCIONES QUIRURGICAS ESPECIALIZADA EN EL HOSPITAL DE LA MUJER REALIZADAS	15%	3,149 ATENCIONES QUIRURGICAS ESPECIALIZADA EN EL HOSPITAL DE LA MUJER REALIZADAS	53.82%
9.363 ATENCION DE PROCEDIMIENTOS DE ESPECIALIDAD EN EL HOSPITAL DE LA MUJER REALIZADAS	10%	6,180 ATENCION DE PROCEDIMIENTOS DE ESPECIALIDAD EN EL HOSPITAL DE LA MUJER REALIZADAS	66%
191.789 EXAMENES COMPLEMENTARIOS EN EL HOSPITAL DE LA MUJER REALIZADOS	15%	207.130 EXAMENES COMPLEMENTARIOS EN EL HOSPITAL DE LA MUJER REALIZADOS	100.0%
49.858 ATENCIONES PARA DISPENSACION DE MEDICAMENTOS EN FARMACIA DEL HOSPITAL DE LA MUJER REALIZADAS	10%	150.434 ATENCIONES PARA DISPENSACION DE MEDICAMENTOS EN FARMACIA DEL HOSPITAL DE LA MUJER REALIZADAS	100.00%
160 ESPECIALISTAS Y SUB ESPECIALISTAS EN EL HOSPITAL DE LA MUJER FORMADOS Y CAPACITADOS	5%	160 ESPECIALISTAS EN EL HOSPITAL DE LA MUJER FORMADOS	100%
552 MEJORAS Y MANTENIMIENTO EN INFRAESTRUCTURA Y EQUIPOS MEDICOS DEL HOSPITAL DE LA MUJER REALIZADOS	10%	540 MEJORAS Y MANTENIMIENTO EN INFRAESTRUCTURA Y EQUIPOS MEDICOS DEL HOSPITAL DE LA MUJER REALIZADOS	100.00%
2 SEGUIMIENTOS DEL PROCESO DE ACREDITACIÓN DE HOSPITAL DE TERCER NIVEL REALIZADAS	5%	0 SEGUIMIENTO DEL PROCESO DE ACREDITACIÓN DE HOSPITAL DE TERCER NIVEL REALIZADAS	



## PLAN ESTRATEGICO ANUAL POA 2025

OPERACIÓN (debe ser medible/ cuantificable)	POND OPER %	RESULTADO LOGRADO DE LA OPERACIÓN	% DE EJEC. DE LA OPER
<b>23.038</b> ATENCIONES AMBULATORIAS POR ESPECIALIDADES DEL HOSPITAL DE LA MUJER REALIZADAS	<b>15%</b>	21,928 ATENCIONES AMBULATORIAS POR ESPECIALIDADES DEL HOSPITAL DE LA MUJER REALIZADAS	<b>95.18%</b>





## PLAN ESTRATEGICO ANUAL POA 2025

OPERACIÓN (debe ser medible/ cuantificable)	POND OPER %	RESULTADO LOGRADO DE LA OPERACIÓN	% DE EJEC. DE LA OPER
6.368 ATENCIONES EN HOSPITALIZACION POR ESPECIALIDADES DEL HOSPITAL DE LA MUJER REALIZADAS	15%	5234 ATENCIONES EN HOSPITALIZACION POR ESPECIALIDADES DEL HOSPITAL DE LA MUJER REALIZADAS	82.19%



## PLAN ESTRATEGICO ANUAL POA 2025

OPERACIÓN (debe ser medible/ cuantificable)	POND OPER %	RESULTADO LOGRADO DE LA OPERACIÓN	% DE EJEC. DE LA OPER
<b>5.850</b> <b>ATENCIONES QUIRURGICAS</b> <b>ESPECIALIZADA EN EL</b> <b>HOSPITAL DE LA MUJER</b> <b>REALIZADAS</b>	<b>15%</b>	<b>3,149</b> <b>ATENCIONES QUIRURGICAS</b> <b>ESPECIALIZADA EN EL HOSPITAL</b> <b>DE LA MUJER REALIZADAS</b>	<b>53.82%</b>



## PLAN ESTRATEGICO ANUAL POA 2025

OPERACIÓN (debe ser medible/ cuantificable)	POND OPER %	RESULTADO LOGRADO DE LA OPERACIÓN	% DE EJEC. DE LA OPER
<b>9.363</b> <b>ATENCION DE</b> <b>PROCEDIMIENTOS DE</b> <b>ESPECIALIDAD EN EL</b> <b>HOSPITAL DE LA MUJER</b> <b>REALIZADAS</b>	10%	6,180 ATENCION DE PROCEDIMIENTOS DE ESPECIALIDAD EN EL HOSPITAL DE LA MUJER REALIZADAS	66%



## PLAN ESTRATEGICO ANUAL POA 2025

OPERACIÓN (debe ser medible/ cuantificable)	POND OPER %	RESULTADO LOGRADO DE LA OPERACIÓN	% DE EJEC. DE LA OPER
<b>191.789</b> <b>EXAMENES</b> <b>COMPLEMENTARIOS EN EL</b> <b>HOSPITAL DE LA MUJER</b> <b>REALIZADOS</b>	15%	207.130 EXAMENES COMPLEMENTARIOS EN EL HOSPITAL DE LA MUJER REALIZADOS	100.0%





## PLAN ESTRATEGICO ANUAL POA 2025

OPERACIÓN (debe ser medible/ cuantificable)	POND OPER %	RESULTADO LOGRADO DE LA OPERACIÓN	% DE EJEC. DE LA OPER
<b>49.858</b> <b>ATENCIONES PARA</b> <b>DISPENSACION DE</b> <b>MEDICAMENTOS EN</b> <b>FARMACIA DEL HOSPITAL DE</b> <b>LA MUJER REALIZADAS</b>	<b>10%</b>	<b>150.434</b> <b>ATENCIONES PARA</b> <b>DISPENSACION DE</b> <b>MEDICAMENTOS EN FARMACIA</b> <b>DEL HOSPITAL DE LA MUJER</b> <b>REALIZADAS</b>	<b>100.00%</b>



## PLAN ESTRATEGICO ANUAL POA 2025

OPERACIÓN (debe ser medible/ cuantificable)	POND OPER %	RESULTADO LOGRADO DE LA OPERACIÓN	% DE EJEC. DE LA OPER
<b>160</b> <b>ESPECIALISTAS Y SUB</b> <b>ESPECIALISTAS EN EL</b> <b>HOSPITAL DE LA MUJER</b> <b>FORMADOS Y CAPACITADOS</b>	<b>5%</b>	<b>160</b> <b>ESPECIALISTAS EN EL HOSPITAL</b> <b>DE LA MUJER FORMADOS</b>	<b>100%</b>



## PLAN ESTRATEGICO ANUAL POA 2025

OPERACIÓN (debe ser medible/ cuantificable)	POND OPER %	RESULTADO LOGRADO DE LA OPERACIÓN	% DE EJEC. DE LA OPER
<b>552</b> <b>MEJORAS Y MANTENIMIENTO</b> <b>EN INFRAESTRUCTURA Y</b> <b>EQUIPOS MEDICOS DEL</b> <b>HOSPITAL DE LA MUJER</b> <b>REALIZADOS</b>	10%	<b>540</b> <b>MEJORAS Y MANTENIMIENTO</b> <b>EN INFRAESTRUCTURA Y</b> <b>EQUIPOS MEDICOS DEL</b> <b>HOSPITAL DE LA MUJER</b> <b>REALIZADOS</b>	100.00%



# Fuente: 41-111 - TESORO GENERAL DE LA NACION - SUS

PARTIDA	DESCRIPCION	PRESUPUESTO PRIMER CUATRIMESTRE	PRESUPUESTO SEGUNDO CUATRIMESTRE	PRESUPUESTO TERCER CUATRIMESTRE	PRESUPUESTO VIGENTE	PREVENTIVO	COMPROMETID O	DEVENGADO	PAGADO	SALDO X PRESUPUESTAR PREVENTIVO	% EJECUCION PAGADO
21200	Energía Eléctrica	227.500,00	51.520,00	57.000,00	578.520,00	544.742,90	544.742,90	544.742,90	544.742,90	33.777,10	94,16%
21300	Agua	102.365,00	31.787,00	24.500,00	276.152,00	274.073,00	274.073,00	274.073,00	274.073,00	2.079,00	99,25%
21400	Telefonia	14.250,00	-	-	34.200,00	34.200,00	34.200,00	34.200,00	34.200,00	-	100,00%
21500	Gas Domiciliario	11.470,00	-	6.500,00	41.381,00	30.642,58	30.642,58	30.642,58	30.642,58	10.738,42	74,05%
25120	Gastos Especializados por Atención Médica y otros	500.000,00	500.000,00	-	78.944,00	6.000,00	6.000,00	6.000,00	6.000,00	72.944,00	7,60%
25400	Lavanderia, Limpieza e Higiene	663.250,00	161.205,00	282.499,00	1.884.783,98	1.838.520,80	1.834.075,80	1.834.075,80	1.834.075,80	46.263,18	97,31%
25600	Servicios de Imprenta, Fotocopiado y Fotográficos	201.391,00	172.829,00	-	274.220,00	274.087,88	274.087,88	274.087,88	274.087,88	132,12	99,95%
TOTAL 20 000 SERVICIOS NO PERSONALES		1.720.226,00	917.341,00	370.499,00	3.168.200,98	3.002.267,16	2.997.822,16	2.997.822,16	2.997.822,16	165.933,82	
31140	Alimentación Hospitalaria, Penitenciaria, Aeronaves y Otras Específicas	370.500,00	77.250,00	149.950,00	947.700,00	878.952,07	878.952,07	878.952,07	878.952,07	68.747,93	92,75%
33200	Confecciones Textiles	200.000,00	-	-	200.000,00	199.856,00	199.856,00	199.856,00	199.856,00	144,00	99,93%
33300	Prendas de Vestir	-	-	-	135.420,00	130.821,00	130.821,00	130.821,00	130.821,00	4.599,00	96,60%
34200	Productos Quimicos y Farmaceuticos	4.047.112,00	6.365.227,00	579.379,00	9.725.107,02	9.717.029,18	9.717.029,18	9.717.029,18	9.717.029,18	8.077,84	99,92%
39400	Instrumental Menor Medico Quirurgico	400.000,00	-	-	400.000,00	399.929,90	399.929,90	399.929,90	399.929,90	70,10	99,98%
TOTAL 30 000 MATERIALES Y SUMINISTROS		5.017.612,00	6.442.477,00	729.329,00	11.408.227,02	11.326.588,15	11.326.588,15	11.326.588,15	11.326.588,15	81.638,87	
TOTAL		6.737.838,00	7.359.818,00	1.099.828,00	14.576.428,00	14.328.855,31	14.324.410,31	14.324.410,31	14.324.410,31	247.572,69	98,27%





Fuente: 41-111 - TESORO GENERAL DE LA NACION - SUS

RESUMEN	
PRESUPUESTO INSCRITO AL PRIMER CUATRIMESTRE	14.576.428,00
PRESUPUESTO Y RECURSOS EJECUTADOS COMPROMETIDO AL 10/12/2025	98,27%
SALDO SEGÚN REPORTE DE EJECUCION PRESUPUESTARIA PAGADO AL 10/12/2025	252.017,69



# Fuente: 20-220 REGALIAS

PARTIDA	DESCRIPCION	PRESUPUESTO APROBADO	PRESUPUESTO VIGENTE	PREVENTIVO	COMPROMETIDO	DEVENGADO	PAGADO	SALDO X PRESUPUESTAR	% EJECUCION PAGADO
24120	Mantenimiento y Reparacion de Vehiculo, Maquinarias y Equipos	340.000,00	340.000,00	339.912,26	339.912,26	339.912,26	339.912,26	87,74	99,97%
TOTAL 20 000 SERVICIOS NO PERSONALES		340.000,00	340.000,00	339.912,26	339.912,26	339.912,26	339.912,26	87,74	
34500	Productos de Materiales no Metalicos y Plasticos	25.000,00	25.000,00	24.986,50	24.986,50	24.986,50	24.986,50	13,50	99,95%
34600	Productos Metalicos	20.000,00	20.000,00	19.886,70	19.886,70	19.886,70	19.886,70	113,30	99,43%
34800	Herramientas Menores	7.500,00	7.500,00	7.479,00	7.479,00	7.479,00	7.479,00	21,00	99,72%
39700	Utiles Materiales Electricos	34.500,00	34.500,00	34.479,50	34.479,50	34.479,50	34.479,50	20,50	99,94%
39800	Otros Repuestos y Accesorios	536.360,00	536.360,00	536.288,00	536.288,00	536.288,00	536.288,00	72,00	99,99%
TOTAL 30 000 MATERIALES Y SUMINISTROS		623.360,00	623.360,00	623.119,70	623.119,70	623.119,70	623.119,70	240,30	
TOTAL		963.360,00	963.360,00	963.031,96	963.031,96	963.031,96	963.031,96	328,04	99,97%



Fuente: 20-220 REGALIAS

RESUMEN	
PRESUPUESTO Y RECURSOS ASIGNADOS	963.360,00
PRESUPUESTO Y RECURSOS EJECUTADOS COMPROMETIDO AL 10/12/2025	99,97%
SALDO SEGÚN REPORTE DE EJECUCION PRESUPUESTARIA PAGADO AL 10/12/2025	328,04

# Fuente: 20-230 OTROS RECURSOS ESPECÍFICOS

PARTIDA	DESCRIPCION	PRESUPUESTO VIGENTE	PREVENTIVO	COMPROMETIDO	DEVENGADO	PAGADO	SALDO X PRESUPUESTAR	% EJECUCION PAGADO
21600	Internet	21.000,00	19.614,40	19.614,40	19.614,40	19.614,40	1.385,60	93,40%
22500	Seguros	2.000,00	400,00	400,00	400,00	400,00	1.600,00	20,00%
22600	Transporte de Personal	4.000,00	1.419,90	1.419,90	1.419,90	1.419,90	2.580,10	35,50%
24110	Mantenimiento y Reparacion de Inmuebles	20.000,00	8.700,00	8.700,00	8.700,00	8.700,00	11.300,00	43,50%
24120	Mantenimiento y Reparacion de Vehiculo, Maquinarias y Equipos	10.000,00	8.680,00	8.680,00	8.680,00	8.680,00	1.320,00	86,80%
25220	Consultores Individuales de Linea	179.344,80	169.677,60	169.677,60	169.677,60	169.677,60	9.667,20	171,39%
25300	Comision y Gastos Bancarios	2.000,00	876,00	876,00	876,00	876,00	1.124,00	43,80%
25900	Servicios Manuales	5.000,00	2.000,00	2.000,00	2.000,00	2.000,00	3.000,00	15,38%
26200	Gastos Judiciales	20.000,00	11.478,00	11.478,00	11.478,00	11.478,00	8.522,00	57,39%
26610	Servicios Publicos	72.000,00	71.480,00	71.480,00	71.480,00	71.480,00	520,00	108,30%
26990	Otros	2.040,00	2.040,00	2.040,00	2.040,00	2.040,00	-	20,40%
<b>TOTAL 20 000 SERVICIOS NO PERSONALES</b>		<b>347.384,80</b>	<b>296.365,90</b>	<b>296.365,90</b>	<b>296.365,90</b>	<b>296.365,90</b>	<b>51.018,90</b>	
31120	Gastos por Alimentación y Otros Similares	2.000,00	-	-	-	-	2.000,00	0,00%
31300	Productos Agricolas, Pecuarios y Forestales	21.000,00	4.750,00	4.750,00	4.750,00	4.750,00	16.250,00	22,62%
32100	Papel	55.000,00	661,50	661,50	661,50	661,50	54.338,50	1,20%
33300	Prendas de Verter	18.600,00	17.900,00	17.900,00	17.900,00	17.900,00	700,00	
34110	Combustibles, Lubricantes y Derivados para consumo	2.500,00	1.729,98	1.729,98	1.729,98	1.729,98	770,02	11,93%
34200	Productos Quimicos y Farmaceuticos	49.555,20	-	-	-	-	49.555,20	0,00%
34300	Llantas y Neumaticos	2.600,00	-	-	-	-	2.600,00	0,00%
34500	Productos de Materiales no Metalicos y Plasticos	2.000,00	195,00	195,00	195,00	195,00	1.805,00	1,95%
34600	Productos Metalicos	1.000,00	616,00	616,00	616,00	616,00	384,00	6,16%
34700	Minerales	1.500,00	-	-	-	-	1.500,00	0,00%
34800	Herramientas Menores	1.000,00	-	-	-	-	1.000,00	0,00%
39100	Material de Limpeza e Higiene	13.500,00	11.583,00	11.583,00	11.583,00	11.583,00	1.917,00	
39400	Instrumental Menor Medico - Quirurgico	-	-	-	-	-	-	0,00%
39500	Utiles de Escritorio y Oficina	150.000,00	149.949,50	149.949,50	149.949,50	149.949,50	50,50	99,97%
39700	Utiles Materiales Electricos	10.000,00	7.534,07	7.534,07	7.534,07	7.534,07	2.465,93	75,34%
39800	Otros Repuestos y Accesorios	10.000,00	935,00	935,00	935,00	935,00	9.065,00	9,35%
<b>TOTAL 30 000 MATERIALES Y SUMINISTROS</b>		<b>340.255,20</b>	<b>195.854,05</b>	<b>195.854,05</b>	<b>195.854,05</b>	<b>195.854,05</b>	<b>144.401,15</b>	
43110	Equipos de Oficina y Muebles	30.400,00	4.420,00	4.420,00	4.420,00	4.420,00	25.980,00	14,54%
43120	Equipo de Computacion	50.000,00	49.890,00	49.890,00	49.890,00	49.890,00	110,00	99,78%
43400	Equipo Medico y de Laboratorio	2.960,00	-	-	-	-	2.960,00	0,00%
43500	Equipo de Comunicación	-	-	-	-	-	-	0,00%
43700	Otras Maquinarias y Equipo	29.000,00	26.000,00	26.000,00	26.000,00	26.000,00	3.000,00	46,43%
96200	Devoluciones	-	-	-	-	-	-	0,00%
<b>TOTAL 40 000 ACTIVOS REALES</b>		<b>112.360,00</b>	<b>80.310,00</b>	<b>80.310,00</b>	<b>80.310,00</b>	<b>80.310,00</b>	<b>32.050,00</b>	
<b>TOTAL</b>		<b>800.000,00</b>	<b>572.529,95</b>	<b>572.529,95</b>	<b>572.529,95</b>	<b>572.529,95</b>	<b>227.470,05</b>	<b>71,57%</b>



## Fuente: 20-230 OTROS RECURSOS ESPECÍFICOS

### RESUMEN

PRESUPUESTO Y RECURSOS ASIGNADOS

**800.000,00**

PRESUPUESTO Y RECURSOS EJECUTADOS  
COMPROMETIDO AL 10/12/2025

71,57%

SALDO SEGÚN REPORTE DE EJECUCION  
PRESUPUESTARIA AL 10/12/2025

**227470,05**

## INTERACCION CON LA POBLACIÓN

Convocatoria a estructura social debidamente reconocida para interactuar con ellos en:

- ✓ Apertura de buzón
- ✓ Reuniones de coordinación con la estructura social
- ✓ Realización de ferias de proyección comunitaria
  - Conmemoración del Día de la Mujer en Marzo
  - Conmemoración del Día de la Madre Boliviana
  - Octubre Rosa – Mes del Cáncer de mama
  - Semana de la lactancia materna
  - Día mundial del prematuro

# FERIA EN CONMEMORACIÓN DEL DÍA DE LA MUJER





# FERIA EN CONMEMORACIÓN DEL DÍA DE LA MADRE





**OCTUBRE ROSA – MES DEL CANCER DE MAMA**

# DÍA MUNDIAL DE LA DONACIÓN DE LECHE MATERNA



# DÍA MUNDIAL DEL PREMATURO

**OCTUBRE ROSA - CANCER DE MAMA**





**MUCHAS**