

# AUDIENCIA PÚBLICA DE RENDICIÓN DE CUENTAS INICIAL GESTIÓN 2026

Nº	NOMBRES Y APELLIDOS	CARGO
1	Lic. Lorenza Condori Layme	Coordinadora a.i./Resp. Epidemiología
2	Lic. Cristhian C. Yépez Siles	Administrador/RR.HH.
3	Tec. Estad. Lucio Quispe Callizaya	Resp. Estadística
4	Lic. Gladys Portanda Vigabriel	Trabajadora Social
5	Lic. Elizabeth Jauregui Espinal	Resp. Nutrición
6	Sr. Roberto Suarez Cayo	Apoyo Logístico PAI
7	Sra. Amelia Alberto Mayta	Apoyo Estadística
8	Sra. Nybia Guarachi Ramírez	Apoyo Coordinación
9	Sr. Javier Callisaya Quispe	Conductor
10	Sra. Claudia Callisaya Mita	Apoyo Logístico TB

# ORGANIGRAMA COORDINACIÓN RED DE SALUD BOLIVIANO HOLANDES





DIRECCIÓN  
SEDES LA PAZ

DIRECCIÓN  
SERES EL ALTO

COORDINADOR  
(A)

NIVEL DIRECCIÓN

CONCEJO TÉCNICO

NIVEL  
COORDINACIÓN

ADMINISTRACIÓN

ESTADÍSTICA

TRANSPORTE

APOYO  
ADMINISTRATIVO

APOYO  
ESTADÍSTICA

NIVEL DE APOYO

SALUD PÚBLICA

NUTRICIÓN

APOYO LOGÍSTICO

TRABAJO SOCIAL

NIVEL OPERATIVO

C.S.I. VILLA  
DOLORES

C.S.A. 12 DE  
OCTUBRE

C.S.A.  
SANTIAGO  
PRIMERO

C.S.A.  
SANTA  
ROSA

C.S.I. ROSAS  
PAMPA

C.S.A. VILLA  
EXALTACIÓN

C.S.A.  
ALPACOMA  
BAJO

H.M. BOL.  
HOLANDES



**POBLACIÓN  
ASIGNADA  
GESTIÓN 2026  
RED DE SALUD  
BOLIVIANO  
HOLANDES**

## Cajas de Salud

▪ Caja Petrolera:	8,644
▪ CNS El Alto:	15,487
▪ CNS y Especialidades:	0,0
▪ Caja CORDES:	3,164
▪ Caja de Caminos El Alto:	1,055
▪ COSSMIL El Alto:	0,0

## Privados

▪ Buen Samaritano:	2,151
▪ C.M. Integral Apolo:	0,0
▪ CLINICA MEDICA SUR:	0,0

## ONGS

▪ CEREFÉ:	0,0
-----------	-----

## Iglesia

▪ Adolfo Kolping:	0,0
-------------------	-----

**FUENTE:** Responsable de Estadística  
Red Boliviano Holandés

**PRIMER  
NIVEL**

**Seguridad  
Social a  
corto plazo,  
ONGS,  
Privados**

## Integrales

- C.S.I. Villa Dolores 27,294
- C.S.I. Rosas Pampa 24,852

## Ambulatorios

- C.S.A. Santa Rosa 21,303
- C.S.A. Villa Exaltación 19,724
- C.S.A. Santiago Primero 17,284
- C.S.A. 12 de octubre 12,723
- C.S.A. Alpacoma Bajo 3,327

**PRIMER  
NIVEL**

**Centros  
de Salud  
Públicos**

FUENTE: Responsable de Estadística  
Red Boliviano Holandés

# Privados

SEGUNDO NIVEL

- Hospital Villa Dolores: 0,0
- Central de Emergencias Nueva Esperanza: 0,0

# Públicos

SEGUNDO NIVEL

- Hospital Municipal Boliviano Holandés: 157,010

# ONGS

SEGUNDO NIVEL

- Hospital República Islámica de Irán: 0,0
- Adolfo Kolping 0,0



Total: 157,010  
Gestión 2026  
no hubo  
incremento

FUENTE: Responsable de Estadística  
Red Boliviano Holandés

**ESTRUCTURA  
FUNCIONAL DE LA  
RED BOLIVIANO  
HOLANDÉS  
(CENTROS DE  
SALUD) DE  
SALUD,  
HOSPITALES, ETC.)**



## ESTABLECIMIENTOS

### C.S.I. MADRE DE DIOS VILLA DOLORES

Horario: 24 horas de atención, de lunes a domingo  
Dirección: Zona Villa Dolores, calle N° 3 y Sempertegui  
Responsable : Dr. Wilson Mario Mancachi Chambi

### C.S.A. 12 DE OCTUBRE

Horario: 08:00 a 20:00, de lunes a viernes  
Dirección: Zona 12 de octubre, Av. Tiahuanacu, a cuadra y media de la Av. 6 de marzo.  
Responsable : Dra. Sonia Isabel Macuaga Acosta

### C.S.A. SANTIAGO PRIMERO

Horario: 08:00 a 20:00, de lunes a viernes  
Dirección: Zona Santiago Primero, Av. Satélite, frente a la U.E. Brasil.  
Responsable: Dra. Cynthia Ruth Flores García

### C.S.A. SANTA ROSA

Horario: 08:00 a 20:00, de lunes a viernes  
Dirección: Zona Santa Rosa, Calle 4, N° 44, lado Mercado Campesino.  
Responsable: Dr. Abraham Huanca Mamani

### C.S.I. ROSAS PAMPA

Horario: 24 horas de atención, de lunes a domingo  
Dirección: Zona Rosas Pampa, calle N° 25, a cuadra y media de la Av. Cívica.  
Responsable: Dra. Nelvi Alcon Ajnota

### C.S.A. VILLA EXALTACIÓN

Horario: 08:00 a 20:00, de lunes a viernes  
Dirección: Zona Villa Exaltación  
Responsable: Dra. Nancy Condori Huanaco

### C.S.A. ALPACOMA BAJO

Horario: 08:00 a 14:00, de lunes a viernes  
Dirección: Zona Alpacoma Bajo, calle los Tulipanes.  
Responsable: Dra. Norka Rosario Morales Ávila

### HOSPITAL MUNICIPAL BOLIVIANO HOLANDÉS (II Nivel)

Horario: 24 horas de atención, de lunes a domingo  
Dirección: Zona Ciudad Satélite, Av. Satélite y Diego de Portugal.  
Directora: Dra. Corina Rocha Fernández

# ATENCIÓN MÉDICA DE ENERO A MARZO GESTIÓN 2026

CONSULTA EXTERNA ATENDIDOS CON SUS PUBLICOS	GESTION 2026
Total atenciones menor de 5 años	4200
Total atenciones mayor de 5 años	14289
Total atención Red Boliviano Holandés	18489

PARTOS ATENDIDOS	GESTION 2026
Nacidos vivos PUBLICOS	16
Nacidos vivos H.B. HOLANDES	269

TOTAL NIÑOS VACUNADOS MENORES DE 1 AÑO	GESTION 2026
BCG	357
1ra dosis	429
2da dosis	418
3ra dosis	347

FUENTE: Responsable de Estadística  
Red Boliviano Holandés



# ATENCIÓN ODONTOLÓGICA DE ENERO A MARZO GESTIÓN 2026



ODONTOLOGIA	GESTION 2026
a. Primera consulta	3470
b. Consulta Nueva	10988
c. Consulta Repetida	2619
d. Medidas Preventivas	4309
f. Restauraciones	8018
g. Endodoncia	903
h. Periodoncia	763
i. Cirugía Bucal menor	1185
j. Cirugía Buco maxilofacial Menor	88
k. Cirugía Buco maxilofacial Mediana	7
m. Trat. Odontológico Integral Terminado	85
n. Rayos X Dental	126
<b>TOTAL</b>	<b>32558</b>

FUENTE: Responsable de Estadística  
Red Boliviano Holandés



# **RECURSOS HUMANOS RED DE SALUD BOLIVIANO HOLANDES**

# RECURSOS HUMANOS

## PERSONAL DEPENDIENTE DE SEDES LA PAZ

CENTRO DE SALUD	MEDICOS		LIC. ENFERMERÍA		LIC. NUTRICIÓN		LIC. TRABAJO SOCIAL		ODONTOLOGO		AUXILIAR ENFERMERIA		TEC. LABORATORIO		ADMINISTRATIVO		MANUAL LIMPIEZA		TOTAL
	TC	MT	TC	MT	TC	MT	TC	MT	TC	MT	TC	MT	TC	MT	TC	MT	TC	MT	
Coordinación	0	0	1	0	1	0	1	0	0	0	0	0	0	0	5	0	0	0	8
C.S.I. Villa Dolores	6	2	2	0	1	0	0	0	1	1	9	0	1	0	0	0	0	0	23
C.S.A. 12 de octubre	2	0	0	0	0	0	0	0	1	0	3	0	0	0	1	0	1	0	8
C.S.A. Santiago Primero	2	0	0	0	0	0	0	0	2	0	3	0	0	0	1	0	0	0	8
C.S.A. Santa Rosa	2	0	1	0	0	0	0	0	1	1	5	0	0	0	0	0	1	0	12
C.S.I. Rosas Pampa	6	0	1	0	0	0	0	0	2	0	9	0	0	0	1	0	0	0	19
C.S.A. Villa Exaltación	3	0	0	0	0	0	0	0	1	1	4	0	1	0	2	0	1	0	13
C.S.A. Alpacoma Bajo	1	0	0	0	0	0	0	0	0	0	1	0	0	0	0	0	0	0	2
<b>TOTAL</b>	<b>22</b>	<b>2</b>	<b>5</b>	<b>0</b>	<b>2</b>	<b>0</b>	<b>1</b>	<b>0</b>	<b>8</b>	<b>2</b>	<b>35</b>	<b>0</b>	<b>2</b>	<b>0</b>	<b>10</b>	<b>0</b>	<b>3</b>	<b>0</b>	<b>93</b>

# RECURSOS HUMANOS

## PERSONAL DEPENDIENTE DEL MINISTERIO DE SALUD

CENTRO DE SALUD	PROGRAMAS MINISTERIO DE SALUD Y DEPORTES	MEDICOS	ECOGRAFISTA	LIC. ENFERMERÍA	ODONTOLOGO	AUXILIAR ENFERMERIA	TEC. LABORATORIO	TEC. EN RAYOS "X"	PERSONAL ADMINISTRATIVO	TOTAL
C.S.I. Villa Dolores	Personal Mi Salud	0	0	0	0	0	0	0	0	0
	Personal BJA	1	0	0	0	0	0	0	0	1
	Personal SUS	1	0	1	0	1	0	0	1	4
C.S.A. 12 de octubre	Personal Mi Salud	2	0	0	0	0	0	0	0	2
	Personal BJA	0	0	0	0	0	0	0	0	0
	Personal SUS	0	0	0	1	0	0	0	0	1
C.S.A. Santiago Primero	Personal Mi Salud	4	0	0	0	0	0	0	0	4
	Personal BJA	0	0	0	0	0	0	0	0	0
	Personal SUS	0	0	0	1	1	0	0	0	2
C.S.A. Santa Rosa	Personal Mi Salud	2	0	0	0	0	0	0	0	2
	Personal BJA	1	0	0	0	0	0	0	0	1
	Personal SUS	5	0	0	0	1	1	0	0	7
C.S.I. Rosas Pampa	Personal Mi Salud	2	0	0	0	0	0	0	0	2
	Personal BJA	1	0	0	0	0	0	0	0	1
	Personal SUS	1	0	0	0	0	0	0	0	1
C.S.A. Villa Exaltación	Personal Mi Salud	2	0	0	0	1	0	0	0	3
	Personal BJA	0	0	0	0	0	0	0	0	0
	Personal SUS	0	0	0	0	0	0	0	0	0
C.S.A. Alpacoma Bajo	Personal Mi Salud	0	0	0	0	0	0	0	0	0
	Personal BJA	0	0	0	0	0	0	0	0	0
	Personal SUS	0	0	0	0	0	0	0	0	0
<b>TOTAL</b>		<b>22</b>	<b>0</b>	<b>1</b>	<b>2</b>	<b>4</b>	<b>1</b>	<b>0</b>	<b>1</b>	<b>31</b>

FUENTE: Directores Centros de Salud

Personal del BJA, solo son 3 Médicos que atienden a toda la Red

# RECURSOS HUMANOS PERSONAL DEPENDIENTE DEL G.A.M.E.A.

CENTRO DE SALUD	MEDICOS	ECOGRAFISTA	LIC. ENFERMERÍA	FARMACEUTIC O FIM	PERSONAL APOYO DE LA FIM	AUXILIAR ENFERMERIA	TEC. LABORATORIO	TEC. EN RAYOS "X"	ADMISIÓN	PORTERO SEGURIDAD	MANUAL LIMPIEZA	TOTAL
C.S.I. Villa Dolores	0	0	0	1	2	0	0	0	2	2	4	11
C.S.A. 12 de octubre	0	0	0	1	1	1	0	0	1	1	1	6
C.S.A. Santiago Primero	0	0	0	0	2	3	0	0	1	1	1	8
C.S.A. Santa Rosa	0	1	0	1	1	0	0	0	2	0	4	9
C.S.I. Rosas Pampa	0	0	0	1	1	1	0	0	2	1	4	10
C.S.A. Villa Exaltación	0	0	0	1	1	2	0	0	0	2	0	6
C.S.A. Alpacoma Bajo	0	0	0	0	1	0	0	0	1	1	1	4
<b>TOTAL</b>	<b>0</b>	<b>1</b>	<b>0</b>	<b>5</b>	<b>8</b>	<b>7</b>	<b>0</b>	<b>0</b>	<b>10</b>	<b>8</b>	<b>15</b>	<b>54</b>

FUENTE: Directores Centros de Salud



# TOTAL RECURSOS HUMANOS RED DE SALUD BOLIVIANO HOLANDÉS GESTIÓN 2026



MINISTERIO  
DE SALUD Y DEPORTES

INSTITUCIÓN	CANTIDAD RR.HH.
SEDES LA PAZ	93
MINISTERIO DE SALUD	31
G.A.M.E.A.	54
TOTAL	178

## VISIÓN

Buscar la mejora de la atención en la salud de la población del Distrito N° 1 de la Ciudad de El Alto, con calidad, calidez bajo los principios y normas dadas por los entes rectores en Salud, para lo cual se busca estratégicamente alianzas permanentes con entidades que se hallan en nuestra área de influencia.

## MISIÓN

La Red de Salud Boliviano Holandés brinda servicios en Área Técnica Administrativa, planificación, seguimiento, monitoreo de información elevada a las instancias superiores de acuerdo a las Leyes vigentes de nuestro País y su aplicación en las Políticas de Salud, en base a principios de igualdad, equidad, eficacia, eficiencia, transparencia junto a su Equipo de Gestión y el personal que componen los siete Centros de Salud dentro del Distrito N° 1 de la Ciudad de El Alto.

## OBJETIVO

Busca constantemente las alianzas estratégicas con la Población, ONG, Instituciones Privadas, Municipales esto en procura de alcanzar las metas planteadas en el POA y los diferentes planes que se realizan a comienzos de cada gestión en las distintas áreas como: Administración, PAI, Programa de Tuberculosis, Zoonosis, mejora de manejo de información SDIS, Trabajo Social y demás manejo de información.

- ✓ Constitución Política del Estado Plurinacional de Bolivia, Art. 235 numeral 4.
- ✓ Ley N° 341 de Participación y Control Social.
- ✓ Ley N° 974 de Unidades de Transparencia y Lucha Contra la Corrupción.
- ✓ R.M. N° 027 Manual metodológico de la rendición de cuentas.
- ✓ Ley N° 004 de Lucha contra la Corrupción, Enriquecimiento Ilícito e Investigación de Fortunas “Marcelo Quiroga Santa Cruz”.
- ✓ Instructivo MSyD/UTRABS/IN/3/2022.

# MARCO LEGAL





**OBJETIVO  
ESTRATEGICO  
RED DE SALUD  
BOLIVIANO  
HOLANDÉS**



La Red de Salud Boliviano Holandés bajo la dependencia del Servicio Departamental de Salud SEDES La Paz, tiene dentro de su objetivo estratégico en el marco de sus competencias establecidas por Ley se halla predeterminada para el logro de los objetivos institucionales, basados en la planificación, organización, coordinación, dirección, comunicación y control dentro de su respectiva área.

# OBJETIVOS DE GESTIÓN COORDINACIÓN GESTIÓN 2026



# ACTIVIDADES PLANIFICADAS GESTIÓN 2026

## ÁREA DE ESTADÍSTICA

OBJETIVO DE GESTION	ACTIVIDAD PROGRAMADA	RESULTADO ESPERADO	AREA DE EJECUCIÓN
Tener personal capacitado en manejo de información, consolidada en cada uno de los Software en salud, en públicos, privados y cajas de salud.	Constante seguimiento al sistema SOAP VERSION 6.1 Tener personal capacitado en el manejo de sistema SOAP 6.1, y siempre realizar retroalimentación para todo el personal de salud de la Red B. Holandés y actualización del SOAP 2026.	Verificación de instrumentos	Estadística
	Capacitación y seguimiento del sistema RNVE Registro Nominal de Vacunación Electrónica a todo el personal de enfermería de establecimientos de públicos, privados, cajas y Hospitales de segundo nivel.	Verificación de instrumentos	Estadística
	Constante seguimiento y solución a los sistemas SOAP, RNVE, SIAHV, RUES, SUS implementadas por el ministerio de salud, donde el funcionamiento están 100%	Verificación de instrumentos	Estadística

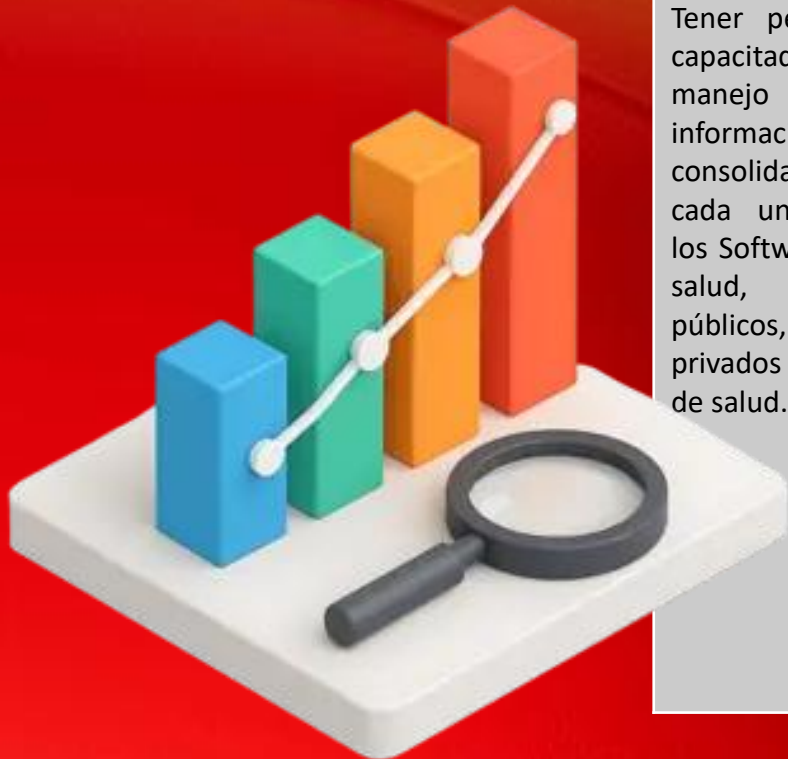

# ACTIVIDADES PLANIFICADAS GESTIÓN 2026

## ÁREA DE SALUD PÚBLICA

OBJETIVO DE GESTION	ACTIVIDAD PROGRAMADA	RESULTADO ESPERADO	AREA DE EJECUCIÓN
Coordinar, dirigir y fortalecer la vigilancia epidemiología en los establecimientos de Salud de la Red Poliviano Holandes	Recepción consolidación y calidad de información	Contar con información consolidados y con calidad de los diferentes programas	Salud Pública
	Vigilancia epidemiológica continua y oportuna de los programas.	Contar con informes y seguimiento de casos notificados	Salud Pública
	Prevención y control de brotes en los centros de Salud	Casos notificados con investigación y bloqueo de casos	Salud Pública
	Capacitación del personal de salud de los diferentes programas	Contar con personal de salud capacitado en los diferentes programas	Salud Pública
	Planificar, organizar, ejecutar y evaluar la campaña PAI y Zoonosis	Actividad programada para establecimientos de salud y equipo de coordinación	Salud Pública
	Coordinar con instituciones formadoras de recursos humanos	Contar con recurso humano para Campaña de zoonosis	Salud Pública
	Supervisiones Multi programatica capacitarte al personal de Salud de los programas TB, PAI y zoonosis	Elaborado y aprobado en cronograma de la Red	Salud Pública

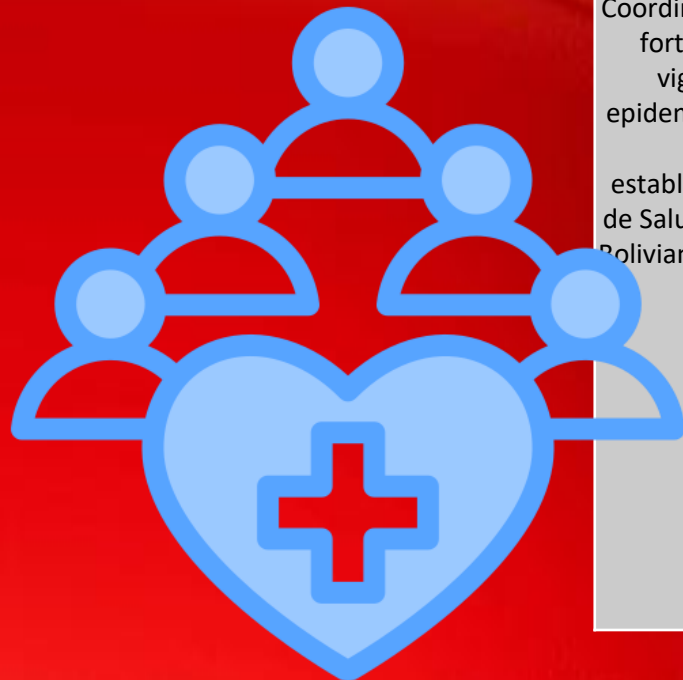

# ACTIVIDADES PLANIFICADAS GESTIÓN 2026

## ÁREA DE NUTRICIÓN



OBJETIVO DE GESTIÓN	ACTIVIDAD PROGRAMADA	RESULTADO ESPERADO	ÁREA DE EJECUCIÓN
Promoción de prácticas claves nutricionales, respetando sus hábitos y creencias culturales	Capacitaciones educativas comunitarias	10 capacitaciones sobre alimentación saludable y nutrición a la población en general con prioridad grupo objetivo	Nutrición
	Consejería nutricional personalizada	6 establecimientos de salud en la mejora de hábitos alimentarios respetando su cultura	Nutrición
	Prácticas demostrativas	6 practicas de fortalecimiento en alimentación adecuada	Nutrición
Vigilancia Epidemiológica	Fortalecer la vigilancia epidemiológica nutricional de indicadores para la detección oportuna de problemas de malnutrición en la población	Participar en los CAI de los 7 establecimientos de salud	Nutrición
Fortalecimiento en la acreditación del a IAMN en Centros de Salud	Seguimiento y monitoreo en la Acreditación de la IAMN de los Centros de Salud	2 establecimientos de salud Acreditados en la Iniciativa Amigos de la Madre y la Niñez (IAMN)	Nutrición

# ACTIVIDADES PLANIFICADAS GESTIÓN 2026

## ÁREA DE ADMINISTRACIÓN

OBJETIVO DE GESTION	ACTIVIDAD PROGRAMADA	RESULTADO ESPERADO	AREA DE EJECUCIÓN
Cumplir con las normativas de manejo de Recursos Humanos y las FIM de los Establecimientos de Salud	Curso de actualización del Sistema SALMI, junto a su aplicación de la Ley N° 1152 dentro de los Centros de Salud	Capacitación al personal responsable de las FIM junto a la Ley N° 1152 tanto al personal del GAMEA y SEDES La Paz	Administración
	Control de Recursos Humanos respecto a verificación de asistencia, faltas y atrasos junto a supervisión multiprogramática	Verificación de los documentos en los Centros de Salud de asistencia del personal junto a los FILES	Administración
	Control y seguimiento de presentación oportuna de Declaraciones Juradas y su entrega a SEDES La Paz	El mismo mediante los informes que se deben elevar a SEDES La Paz de acuerdo a normativa cada trimestre, informando sobre la entrega oportuna por parte de los Servidores Públicos de la Red de Salud Boliviano Holandés.	Administración
	Cumplimiento a las Normas Básicas de Administración de personal basados en la Ley N° 1178	Verificación de cumplimiento al Subsistema de Administración de Personal basados en el Reglamento Interno del SEDES La Paz.	Administración



# ACTIVIDADES PLANIFICADAS GESTIÓN 2026

## ÁREA DE TRABAJO SOCIAL

OBJETIVO DE GESTION	ACTIVIDAD PROGRAMADA	RESULTADOS ESPERADOS	AREA DE EJECUCION
Fortalecer la participación comunitaria y la corresponsabilidad en Salud a través de trabajo Social promoviendo el ejercicio de derechos, la vigilancia social y la articulación entre establecimiento de Salud y Comunidad en el marco de la política SAFCI	Talleres de socialización de derechos en salud (difusión de la Ley 1152 SUS ,Ley 348 Ley 1639 Política SAFCI)	Comunidad informada sobre sus Derechos en Salud y la ruta de atención del SUS	Trabajo social
	Difusión y apertura mensual del buzón ,para la recepción de sugerencia reclamos felicitaciones de usuarios y Sistematización	Buzón de sugerencia Instalado y operativo en el establecimiento de Salud ,con apertura mensual	Trabajo social
	Fortalecer la vigilancia epidemiológica de violencia intra familiar abandono embarazos en adolescentes problema en situación de riesgo	Casos Sociales identificados referidos y con seguimiento documento en coordinación con los SLIM,DNA y defensoría	Trabajo social
	Programación de visitas Domiciliarias , identificar determinaste sociales de grupos vulnerables	Promover la relación interfamiliar del paciente , através de la visita domiciliaria y contención emocional	Trabajo social
	Diagnostico social comunitaria	Identificación de determinantes sociales de la salud coordinación CLS	Trabajo social

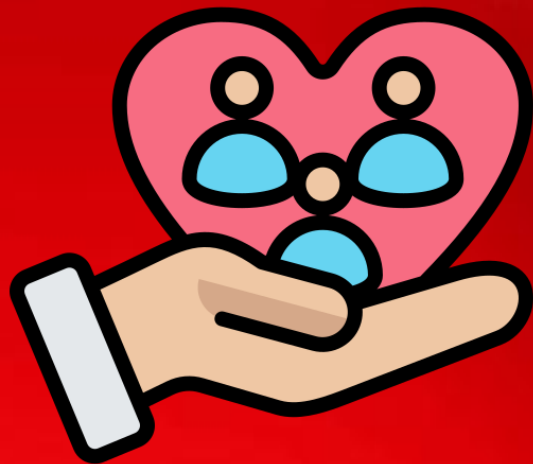

# INFORMACIÓN SOBRE LA GESTIÓN PRESUPUESTARIA

Dentro de la Coordinación de la Red de Salud Boliviano Holandés, NO maneja montos económicos otorgados por SEDES La Paz, Municipal, Fondos Propios o de cualquier Entidad externa, por lo que no se tiene una ejecución presupuestaria asignada.

A nivel de los Centros de Salud de acuerdo a la Ley N° 031 de Autonomías Andrés Bólvarez Art. 81, el Gobierno Autónomo Municipal de El Alto es la Entidad encargada de designar y ejecutar el presupuesto referente a suministros en salud (medicamentos e insumos) como también infraestructura y equipamiento y otros de acuerdo a normativa legal vigente.



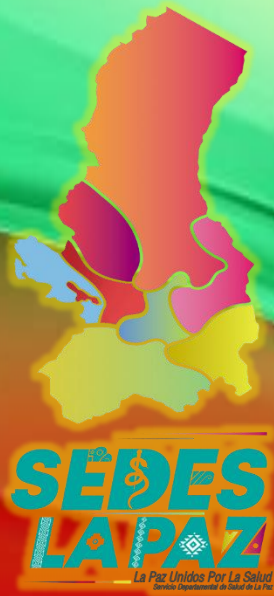

# GRACIAS



<https://www.facebook.com/redbolivianoholandes>



redbolivianoholandes@gmail.com

red\_boliviano\_holandes@hotmail.com