



AUDIENCIA PUBLICA DE RENDICION DE CUENTAS INICIAL RED N° 14 LOAYZA 2026



COORDINADOR TECNICO:
RESP. DE SALUD PUBLICA :
RESPONSABLE DE NUTRICION:
ESTADISTICA:
RESPOSABLE DE ODONTOLOGIA:

DR. ROLY GERSON ALAVE MAMANI
LIC. MARIA ISABEL HUANCA ALIPAS
LIC. F. LUCY LUNA CERON
TEC. ROSMERY CONDORI MAMANI
DR. ERIC RODRIGUEZ QUISBERT





MARCO NORMATIVO

- **LEY 974 LEY DE UNIDADES DE TRANSPARENCIA Y LUCHA CONTRA LA CORRUPCION.**
- **Objetivo : Regular el funcionamiento de las Unidades de transparencia y lucha contra la corrupción en el Estado Plurinacional de Bolivia y su Coordinación con el Ministerio de Justicia y transparencia institucional.**





MISION



La Coordinación de red Rural de Salud N° 14 Loayza, es una institución pública fortaleciendo y profundizando la participación de control social en la toma de decisiones sobre la gestión de salud, orientándose a la eliminación de la exclusión social, respetando y valorando a la medicina tradicional y científica brindando un servicio de salud con calidad y calidez a la persona, familia y comunidad y así mejorar la condición de vida de la población a la que vigila



VISION



La Coordinación de red Rural de Salud N° 14 Loayza, con equidad de género, promoviendo la relación armoniosa de la medicina tradicional, con la medicina científica, Eliminando la desnutrición crónica y aguda, aplicando el nuevo modelo de salud de forma efectiva y participativa con los Autoridades sindicales, atendiendo en su totalidad de la población de forma oportuna, integración con calidad y calidez a la totalidad de la población, confirmado y acreditando nuestro primeros Niveles, promoviendo la soberanía y seguridad alimentaria para que afirme el vivir bien (teka kawi).





POBLACIÓN 2024-2025

RED RURAL N° 14



**SEDES
LA PAZ**
La Paz Unidos Por La Salud
El Departamento de La Paz

MUNICIPIO LURIBAY:	10,206 CON 11 E.S.
MUNICIPIO CAIROMA:	9,591 CON 10 E.S.
MUNICIPIO YACO:	7,686 CON 9 E.S.
MUNICIPIO MALLA:	3,046 CON 4 E.S.

POBLACION TOTAL: 30,532
EST. DE SALUD TOTAL: 34



POBLACIÓN GESTIÓN 2026

MUNICIPIO CAIROMA	14.106	10 Estab.
MUNICIPIO LURIBAY	10.845	11 Estab.
MUNICIPIO MALLA	5.411	4 Estab.
MUNICIPIO YACO	13.026	9 Estab.
TOTAL RED N°14		34 Estab

CAPACIDAD INSTALADA EN LA RED RURAL DE SALUD N° 14 LOAYZA



N°	ESTABLECIMIENTOS DE SALUD SEGÚN NORMA DE CARACTERIZACION	TIPO	NIVEL DE ATENCION
1	CENTRO DE SALUD CON INTERNACION	A	12
2	CENTRO DE SALUD AMBULATORIO	A	18
3	PUESTOS DE SALUD	A	4

AREA DE INFLUENCIA (ISOCRONAS) RED DE SALUD RURAL Nº 14 PROVINCIA LOAYZA



KILOMETROS RECORRIDOS DE LA PAZ A MUNICIPIOS Y CENTROS DE SALUD

DESDE	A MUNICIPIOS	DISTANCIA EN km.	TIEMPO APROXIMADO	DESDE	A HOSPITALES DE II Y III NIVEL	KM.	TIEMPO APROXIMADO	DESDE	A PUESTOS DE SALUD	KM.	TIEMPO APROXIMADO
LA PAZ	LURIBAY	187 KM	4 Hrs.	C.S. LURIBAY	HOSP. BOLIVIANO HOLANDES	161 km	4 Hrs. 30 Min.	C. S. LURIBAY	C.S. ANCHALLANI	20KM	1 HORA
	CAIROMA	290 KM	6 Hrs.		HOSP. VILLA DOLORES	161 Km.	4 Hrs. 35 Min.		C.S. COLLIRI	20KM	1 HORA
	YACO	222 KM	3 Hrs. 50 Min.		HOSP. DEL NORTE	166 Km.	5 Hrs. 05 Min.		C.S. POROMA	50KM	2 Hrs. 30 Min.
	MALLA	232 KM	4 Hrs. 30 Min.	C.S. YACO	HOSP. BOLIVIANO HOLANDES	167 Km.	4 Hrs. 50 Min.		C.S. PUCUMA	25 KM	2 Hrs. 30 Min.
					HOSP. VILLA DOLORES	167 Km.	5 Hrs. 55 Min.		C.S. AZAMBO	20KM	1 HORA
					HOSP. DEL NORTE	275 km.	6 Hrs. 30 Min.		C.S. POR VENIR	30KM	2 Hrs. 30 Min.
				C.S. MALLA	HOSP. BOLIVIANO HOLANDES	249 Km.	6Hrs. 5 Min.		C.S. MURMUNTANI	100KM	5 HORAS
					HOSP. VILLA DOLORES	225 Km.	4Hrs. 5 Min.		C.S. ANQUIOMA	13KM	30 Min.
					HOSP. DEL NORTE	271 Km.	5 Hrs. 49 Min.				
				C.S. CAIROMA	HOSP. BOLIVIANO HOLANDES	270 Km.	5 Hrs. 33 Min.	C. S. YACO	C.S. HORNUNI	35KM	1 Hrs. 30 Min.
					HOSP. VILLA DOLORES	252 Km.	4 hrs. 49 Min.		C.S. VILLA PUCHUNI	27KM	1 HORA
					HOSP. DEL NORTE	270 km.	5 Hrs. 32 Min.		C.S. TABLACHACA	14KM	45 MINUTOS
									C.S. PAMAPAJSI	40KM	1 Hr. 20 Min.
									C.S. CHALLOMA	62KM	3 Hrs. 50 Min.
									C.S. CAXATA	18KM	1 HORA
									C.S. CHUCAMARCA	16KM	1 HORA
									C.S. CONCHAMARCA	32KM	2 HRS. 30 MIN.
									C.S. JACHAPAMAP	34KM	1 HR. 30 Min.
								C. S. MALLA	C.S. RODEO	35KM	1 Hr. 30 Min.
									C.S. ASIRIRI	30KM	3 Hrs. A PIE
								C. S. CAIROMA	C.S. CURUCUTA	8KM	45 MINUTOS
									C.S. TORREPAMPA	26KM	1 Hr. 30 Min.
									C.S. LA LLOJA	71KM	3 Hrs. 14 Min.
									C.S. SACANI	33KM	1 Hr. 45 Min.
									C.S. UCHAMBAYA	5KM	15 MINUTOS
									C.S. VILOCO	12KM	40 MINUTOS
									C.S. MACHACAMARCA	18KM	50 MINUTOS
									C.S. HUARA	450KM	8 HORAS

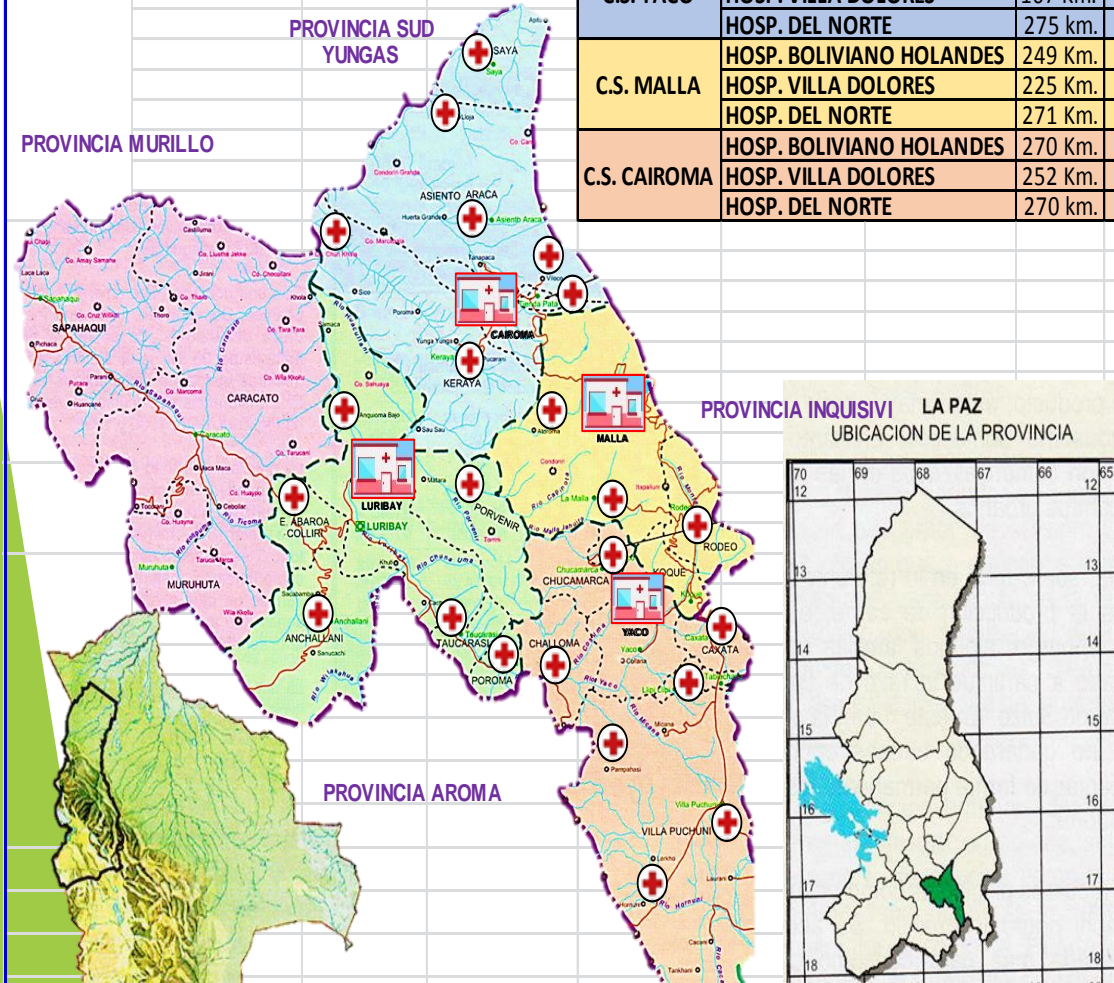

Legenda:

- Limite Internacional
- Limite Departamental
- Limite Provincial
- Limite Seccion de Provincia
- Limite Cantonal
- Camino principal
- Camino Secundario
- Capital Departamento
- Capital de Provincia
- Capital de Canton
- Localidad
- ~ Río doble trazo
- ~ Río simple trazo
- ~ Lago o Laguna
- 🏠 Centros de Salud
- ⊕ Puestos de Salud

ORGANIGRAMA RED DE SALUD RURAL N°14 LOAYZA

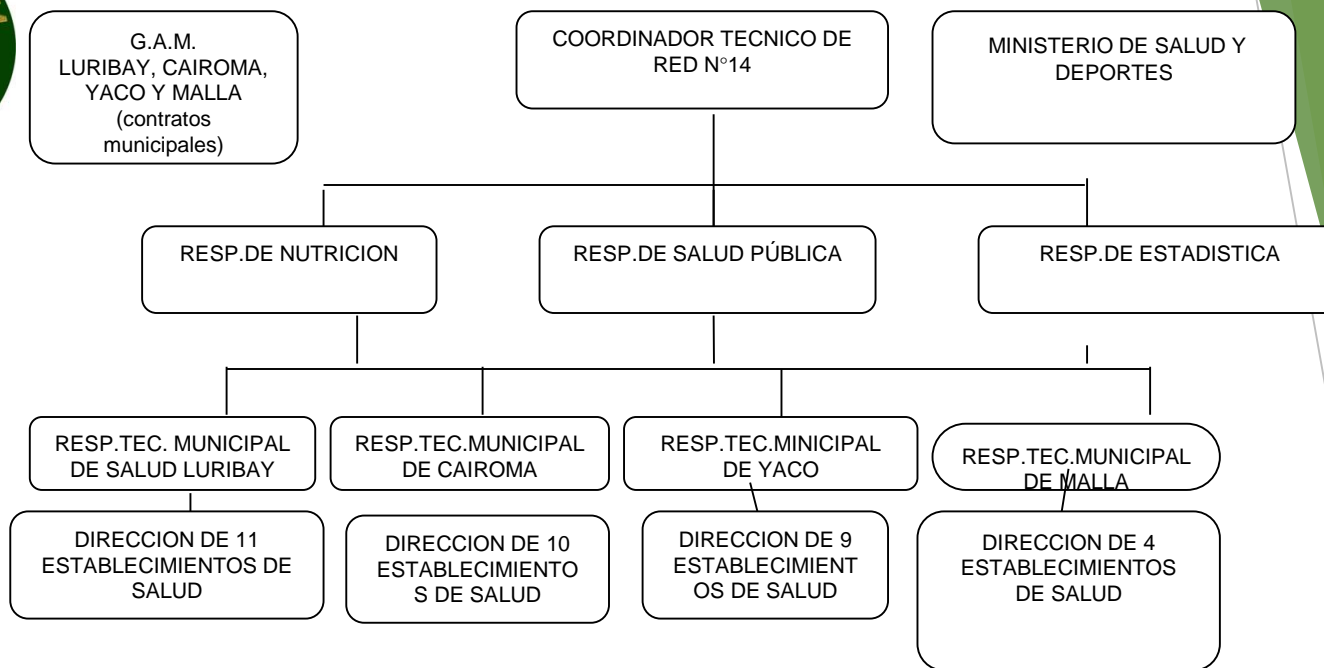

RECURSOS HUMANOS AREA DE SALUD RED 14 LOAYZA

MUNICIPIO CAIROMA

Establecimiento	MEDICO SEDES	MSD	GAM	Odontólogo		Licenciada		Aux. Enfermería		U.N.I.	Tec. Laboratorio		Bioquímico	Farmacia		Otros	Total
				SEDES/MSD	GAM	SEDES	GAM	SEDES	GAM		SEDES	GAM		SEDES	GAM		
C.S. CAIROMA	1	3	-	1	-	1	-	1	-	-	-	1	-	-	1	1	10
C.S. VILOCO	1	-	-	1	-	-	-	1	-	1	-	-	-	-	1	1	6
C.S. TORRE PAMPA	1	-	-	1	-	-	-	1	-	-	-	-	-	-	1	1	5
C.S. COROCUTA	1	-	-	-	1	-	-	1	-	-	-	-	-	-	-	1	4
P.S. MACHACAMARCA	-	1	-	-	-	-	-	1	-	-	-	-	-	-	-	-	2
P.S. LLOJA	-	1	-	-	-	-	-	1	-	-	-	-	-	-	-	1	3
C.S. HUARA	-	1	-	-	-	-	-	1	-	-	-	-	-	-	-	-	2
C.S. UCHUMABAYA	1	-	-	-	-	-	-	1	-	-	-	-	-	-	-	1	3
C.S. SACANI	-	1	-	-	-	-	-	1	-	-	-	-	-	-	-	1	3
P.S. ASIEN TO	-	1	-	-	-	-	-	1	-	-	-	-	-	-	1	1	4
RESP. BRIGADA MOVIL	-	-	-	-	-	-	-	-	-	-	-	-	-	-	-	-	0
TOTAL	5	8	0	3	1	1	0	10	0	1	0	1	0	0	4	8	42

PERSONAL DE SALUD MUNICIPIO MALLA



ESTABLECIMIENT O	ITEM SEDES			ITEM MIN DE SALUD				CONTRATO GAM MALLA	TOTAL
	MEDICO GENERAL	ODONTOLOGO	AUX ENFERMERIA	MEDICO MI SALUD	MEDICO BONO J.A.	TELE SALUD	ODOTOLOGO	CONDUCTOR DE AMBULANCIA	TOTAL
C.S.I.MALLA	1	1	Asef.	1	1	1		1	6
C.S.I.JACHAPAMPA	1	1	1		0			1	4
C.S.A.RODEO			1	1			1	1	4
P.S. ASIRIRI			1	1				1	3
TOTAL RR HH	2	2	4	3	1	1	1	4	17

RECURSOS HUMANOS AREA DE SALUD MUNICIPIO DE LURIBAY

ESTABLECIMIENTO	SEDES	MINISTERIO	G.A.M. LURIBAY
C.S.C.I. LURIBAY	2 MEDICOS 1 LIC ENF. 1 AUX. ENF. 1 ODONTOLOGO	1 TELESALUD 1 PROGRAMA BONO 1 SAFCI (COORDINADORA) 1 MEDICO SAFCI	1 UNI 1 LAB 1FIM 1 PERS. PROG.CHAGAS 1 CONDUCTOR DE AMB. 1 MANUAL
C.S.C.I. AZAMBO	1 MEDICO 1 AUX. ENF.		1 ODONTOLOGA 1 CONDUCTOR DE AMB.
C.S.C.I. PUCUMA	1 MEDICO 1 AUX. ENF.		1 ODONTOLOGA 1 CONDUCTOR DE AMB.
C.S.A. ANQUIOMA	1 MEDICO 1 AUX. ENF.		1 CONDUCTOR DE AMB.
C.S.A. POROMA	1 AUX. ENF.	1 MEDICO MI SALUD	1 CONDUCTOR DE AMB.
C.S.A. ANCHALLANI	1 AUX. ENF. 1 MANUAL	1 MEDICO MI SALUD	1 CONDUCTOR DE AMB.
C.S.A. COLLIRI		1 AUX. ENF. 1 MEDICO MI SALUD	
C.S.A MATARA	1 AUXILIAR ENF.	1 MEDICO MI SALUD	
C.S.A. PORVENIR	1 MEDICO 1 AUX. ENF.		1 CONDUCTOR DE AMB.
C.S.A MURMUNTANI	1 AUX. ENF.	1 MEDICO MI SALUD	1 CONDUCTOR DE AMB.
C.S.A VILACORA		1 MEDICO MI SALUD	1 ENFERMERA 1 CONDUCTOR DE AMB.
TOTAL 44	6 MEDICOS 1 LIC. ENF. 1 ODONTOLOGO 9 AUX. ENF. 17	10 MEDICOS 1 AUX. ENF. 11	1 UNI 1 LAB 1FIM 1 CHAGAS 2 ODONTOLOGOS 1 ENFERMERA 9 CONDUCTORES 16

PERSONAL DE SALUD- M.YACO

ESTABLECIMIENTO	ITEMS SEDES LA PAZ			ITEMS MIN. DE SALUD					CONTRATO GAM YACO						TOTAL	
	MEDICO GENERAL	ODONTOLOGO	AUX. ENF.	MEDICO BONO J.A.	TELE SALUD	MEDICO MI SALUD	LICENCIADA ENFERMERIA	AUXILIAR EN ENFERMERIA	BIOQUIMICO	MEDICO ECOGRAFISTA	NUTRICIONISTA	ODONTOLOGO	RESP FARMACIA	MEDICO GENERAL		CONDUCTOR AMBULANCIA
C.S.C.I. YACO	1	1	1		1	0					1		1		1	7
C.S.C.I. TABLACHACA	1	1	1	1		1	1		1	1					1	9
C.S.A. PUCHUNI			1			1						1				2
C.S.C.I. PAMPAJASI			1			1						1			1	4
C.S.A. CAXATA			1			1										2
C.S.A. CHUCAMARCA			1			1										2
C.S.A. CHALLOMA			1			1						1			1	4
P.S. CONCHAMARCA			1													1
C.S.A. HORNUNI						1		1								2
P.S. AROMA														1		1
TOTAL RR HH	2	2	8	1	1	7	1	1	1	1	1	3	1	1	4	34

INSTITUCION	CANTIDAD
ITEMS SEDES LA PAZ	12
ITEMS MIN SALUD Y DEP.	10
CONTRATOS GAM YACO	12

LABORATORIOS - EX. COMPLEMENTARIOS

Municipio	Rayos X / Ecografía	Laboratorio
YACO	2 <ul style="list-style-type: none"> Estudio ecográfico implementado (Tablachaca) 	1 EN C.S.C.I. TABLACHACA Personal de salud Contratado por G.A.M. Yaco
CAIROMA	1 ECOGRAFIA FALTA:RRHH	1 Contratación por G.A.M. PARA C.S.C.I.CAIROMA
MALLA	1 ECOGRAFIA: C.S.C.I.MALLA FALTA:RRHH	EN PROCESO
LURIBAY	1 ECOGRAFO 1 ecógrafo por Tele salud	Un personal Contratado por GAM de Luribay

TRANSPORTE

Municipio	AMBULANCIA	MOTOCICLETA
YACO	10 Conductores	10
CAIROMA	10 Conductores 9	6 EN MANTENIMIENTO
MALLA	5 Conductores 5	2 EN MANTENIMIENTO
LURIBAY	10 1 EN C.S. AMQUIOMA Conductores 9 Colliri poroma	5 EN MANTENIMIENTO

GESTION RED 14 LOAYZA

MUNICIPIO-YACO

**ENTREGA DE AMBULANCIA NUEVA
(M. MALLA: C.S. JACHAPAMPA)**



ENTREGA DE EQUIPAMIENTO



DESCRIPCION	CANT.
IMPRESORA MULTIFUNCION	4
IMPRESORA CALIDAD FOTOGRAFICA	1
LAPTOP COMPUTADORA PORTATIL	4
SILLON ODONTOLOGICO PORTATIL	1



EQUIPO DENTAL C.S.A. VILLA PUCHUNI



MANTENIMIENTO DE SILLONES ODONTOLÓGICOS (C.S.C.I. LURIBAY – C.S.C.I. AZAMBO - C.S.C.I. PUCUMA)



EQUIPAMIENTO DE AMBULANCIA



- ❖ Entrega de Equipamiento a las Ambulancias para mejor prestación de servicio en las transferencias (Gatas, Llaves, Destornilladores, Extintores, Compresores, Botiquines, Camillas portátiles y otras Herramientas.)

GESTION RED 14 LOAYZA

COMPRA DE AMBULANCIAS PARA:

1.YACO

1.MALLA

1.LURIBAY



Ambulancia entregada a Centro de Salud Anquioma (Ambulancia Tipo1, con todos las Herramientas y Equipamiento Completo "Sirena, Camilla, Llaves, Triangulo, Extintor, Botiquin y otros")



MUNICIPIO-LURIBAY

DOTACION DE EQUIPOS DE COMPUTACION PARA LOS 11 CENTROS DE SALUD



GESTION RED 14 LOAYZA

COMPRA DE AMBULANCIAS PARA:

1.YACO

1.MALLA

1.LURIBAY



Ambulancia entregada a Centro de Salud Anquioma (Ambulancia Tipo1, con todos las Herramientas y Equipamiento Completo "Sirena, Camilla, Llaves, Triangulo, Extintor, Botiquin y otros")



INFORMACION ESTADISTICA

PROGRAMA	IMPLEMENTADOS
SALMI	34 Establecimientos
SOAPS	34 Establecimientos
CARPETAS FAMILIARES	34 Establecimientos
RUES	34 Establecimientos

PLANIFICACION ANUAL INSTITUCIONAL



MESAS DE SALUD PROGRAMADAS PARA LA GESTIÓN 2025



MUNICIPIO	ACTIVIDAD	PROGRAMADAS PARA LA GESTIÓN
LURIBAY	Mesa de Salud	2
CAIROMA	Mesa de Salud	2
YACO	Mesa de Salud	2
MALLA	Mesa de Salud	2

ACREDITACION LAMN

MUNICIPIO	CENTROS A ACREDITAR	OBSERVACION
LURIBAY	C.S.C.I. Azambo -Luribay	En evaluación
MALLA	C.S.C.I. Malla C.S.C.I. Jachapampa	En evaluación
YACO	C.S.C.I. Yaco	En PROCESO
CAIROMA	C.S.C.I. Viloco, Cairoma,torrepampa, Machacamarca	En EN PROCESO

ACREDITACION DE ESTABLECIMIENTOS DE SALUD



ANTE LA FALTA DE DOCUMENTACION DE ACREDITACION SE SUGIERE INICIAR NUEVAMENTE



GESTION EN INFRAESTRUCTURA

RED DE SALUD 14



ACTUALMENTE

ACTUALMENTE:
CONSTRUCCION
DE LOS CENTROS
DE SALUD:
TABLACHACA
PUCHUNI
CHALLOMA
ANCHALLANI



CENTRO DE SALUD INTEGRAL
TABLACHACA

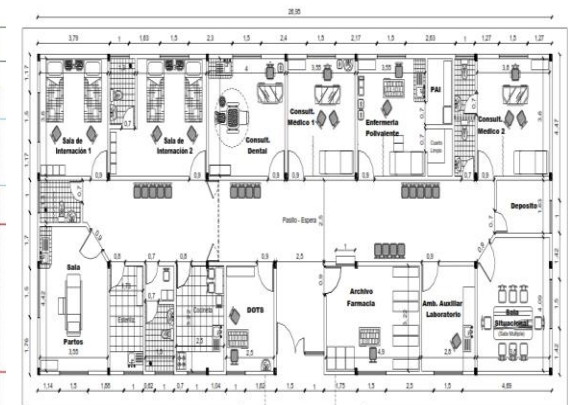
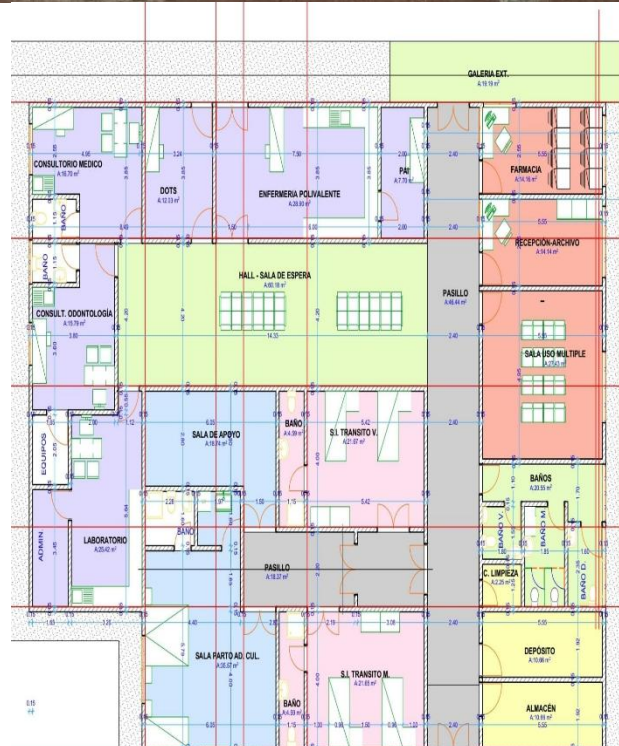

PROYECTO		Centro de Salud : ANCHALLANI		LAMINA	
SUPERFICIE CONSTRUIDA	328,24 M ²	ESCALA	1 : 125	CONTENIDO	PLANTA TIPO
SECCION DE PLANTA		FECHA		PROYECTADO	





INAUGURACION DEL NUEVO CENTRO DE SALUD –ANCHALLANI- M. LURIBAY



COMITÉ DE ANALISIS DE INFORMACION (CAD RED RURAL NRO. 14

TEMA DE CAPACITACION	ENERO	FEB	MAR	ABRIL	MAYO	JUNIO	JULIO	AGOS	SEPT	OCT	NOV.	DIC
CAI DE RED - CIERRE DE GESTION	X											
CAI DE RED - INICIAL - 1ER CUATRIMESTRE					X							
CAI DE RED - 2DO CUATRIMESTRE								X				
CAI DE RED - 3ER CUATRIMESTRE (CIERRE DE GESTION)												X



RAI PAI RED RURAL NRO. 14

TEMA DE CAPACITACION	ENE	FEB	MAR	ABRIL	MAY	JUNIO	JULIO	AGO	SEPT	OCT	NOV	DIC
DE EVALUACION						X						
DE SEGUIMIENTO ENERO 2025 REALIZADO												



SUPERVISION INTEGRAL RED RURAL N°14

	MUNICIPIO	NOMBRE DEL ESTABLECIMIENTO	ENERO	FEB	MARZO	ABRIL	MAYO	JUNIO	JULIO	AGOST	SEPT	OCT	NOV	DIC	TOTAL
1	LURIBAY	C.S.C.I. LURIBAY					X				X				
2	LURIBAY	C.S.C.I. AZAMBO					X				X				
3	LURIBAY	C.S.A. ANCHALLANI													
4	LURIBAY	C.S.C.I. PUCUMA													
5	LURIBAY	C.S.A. PORVENIR													
6	LURIBAY	C.S.A. MURMUNTANI													
7	LURIBAY	C.S.A. POROMA													
8	LURIBAY	C.S.A. COLLIRI													
9	LURIBAY	C.S.A. ANQUIOMA													
10	LURIBAY	C.S.A. MATARA													
11	LURIBAY	C.S.A. VILACORA													
12	MALLA	C.S.C.I. MALLA					X				X				
13	MALLA	C.S.C.I. JACHAPAMPA													
14	MALLA	C.S.A. RODEO													
15	MALLA	C.S.A. ASIRIRI													
16	YACO	C.S.C.I. YACO					X				X				



CONSEJOS TECNICOS - 2026

RESPONSABLES RMS, PROGRAMAS UNI	ENERO	FEB	MARZO	ABRIL	MAYO	JUNIO	JULIO	AGOST	SEPT	OCT	NOV	DIC	TOTAL
A NIVEL DE COORDINACION DE RED (SE REALIZA DE MANERA MENSUAL)	X	X	X	X	X	X	X	X	X	X	X	X	12

INDUCCION Y EVALUACION SSSRO 2026

ROTE	RESPONSABLES	ENERO	FEB	MARZO	ABRIL	MAYO	JUNIO	JULIO	AGOST	SEPT	OCT	NOV	DIC	TOTAL
PRIMER TRIM.	COORD. DE RED - COMITÉ DE ENSEÑANZA	■												
SEGUNDO TRIM.	COORD. DE RED - COMITÉ DE ENSEÑANZA				■									
TERCER TRIM.	COORD. DE RED - COMITÉ DE ENSEÑANZA							■						
CUARTO TRIM.	COORD. DE RED - COMITÉ DE ENSEÑANZA										■			4



INCENTIVAR AL RRHH





CONFORMACION DE LA ESTRUCTURA SOCIAL RED DE SALUD 14

MUNICIPIO LURIBAY:

PRESIDENTE: Gonzalo Guarachi
VICEPRESIDENTE: Martha Limachi
STRIO DE ACTAS: Alejandro cadima

MUNICIPIO CAIROMA:

PRESIDENTE: Ronald Viracocha
VICEPRESIDENTE: Nelson Choque
STRIO DE ACTAS: Abdón Jamachi

MUNICIPIO MALLA:

PRESIDENTE: Noel Ruiz
VICEPRESIDENTE: Lucia Quispe
STARIO DE ACTAS: Limberth Vasquez

MUNICIPIO DE YACO

CARGO	NOMBRE
PRESIDENTE	FACUNDO ARGOLLO
VICEPRESIDENTE	VLADIMIR CALLISAYA
STRIO ACTAS	MARY BORRAS

FORTALECIMIENTO A ESTRUCTURA SOCIAL 2025





PRESUPUESTO EN SALUD 2025 (Actual)

1,282.580 Bs.

POBLACION LURIBAY CENSO 2024= 10,581 Hab.

DISTRIBUCION PRESUPUESTARIA POR CENTRO DE SALUD MUNICIPIO DE LURIBAY 2025

					1,282,580.00	125.6692142	169.094265
N°	NOMBRE DEL CENTRO DE SALUD	ADSCRITOS (SUS)	POBLACION	AJUSTADA	Según Poblacion	Según Adscritos	Según Datos Hist.
1	CENTRO DE SALUD CON INTERNACION LURIBAY	1581	1731	150	217,533.41	267,338.03	250,120.00
2	CENTRO DE SALUD CON INTERNACION AZAMBO	718	1386	668	174,177.53	121,409.68	170,543.00
3	CENTRO DE SALUD CON INTERNACION PUCUMA	1147	1224	77	153,819.12	193,951.12	165,545.00
4	CENTRO DE SALUD AMBULATORIO POROMA	551	722	171	90,733.17	93,170.94	95,664.00
5	CENTRO DE SALUD AMBULATORIO ANCHALLANI	594	603	9	75,778.54	100,441.99	82,582.00
6	CENTRO DE SALUD AMBULATORIO COLLIRI	279	653	374	82,062.00	47,177.30	80,985.00
7	CENTRO DE SALUD AMBULATORIO VILACORA	540	561	21	70,500.43	91,310.90	80,956.00
8	CENTRO DE SALUD AMBULATORIO ANQUIOMA	638	1064	426	133,712.04	107,882.14	90,983.00
9	POSTA DE SALUD MATARA	614	515	-99	64,719.65	103,823.88	78,968.00
10	CENTRO DE SALUD AMBULATORIO PORVENIR	615	978	363	122,904.49	103,992.97	91,340.00
11	CENTRO DE SALUD AMBULATORIO MURMUNTANI	308	769	461	96,639.63	52,081.03	94,894.00
TOTALES		7585	10206		1,282,580.00	1,282,580.00	1,282,580.00

PRESUPUESTO EN SALUD 2026

1,363.508Bs.

POBLACION LURIBAY CENSO 2024= 10,581 Hab.

DISTRIBUCION PRESUPUESTARIA POR CENTRO DE SALUD MUNICIPIO DE LURIBAY 2026

					1,363.508.00	1,363.508.00	1,363.508.00
N°	NOMBRE DEL CENTRO DE SALUD	ADSCRITOS (SUS)	POBLACION	AJUSTADA	Según Poblacion	Según Adscritos	Según Datos Hist.
1	CENTRO DE SALUD CON INTERNACION LURIBAY	1581	1731	150	217,533.41	267,338.03	295,529.00
2	CENTRO DE SALUD CON INTERNACION AZAMBO	718	1386	668	174,177.53	121,409.68	173,879.00
3	CENTRO DE SALUD CON INTERNACION PUCUMA	1147	1224	77	153,819.12	193,951.12	165,795.00
4	CENTRO DE SALUD AMBULATORIO POROMA	551	722	171	90,733.17	93,170.94	102,542.00
5	CENTRO DE SALUD AMBULATORIO ANCHALLANI	594	603	9	75,778.54	100,441.99	85,132.00
6	CENTRO DE SALUD AMBULATORIO COLLIRI	279	653	374	82,062.00	47,177.30	80,985.00
7	CENTRO DE SALUD AMBULATORIO VILACORA	540	561	21	70,500.43	91,310.90	84,992.00
8	CENTRO DE SALUD AMBULATORIO ANQUIOMA	638	1064	426	133,712.04	107,882.14	93,435.00
9	POSTA DE SALUD MATARA	614	515	-99	64,719.65	103,823.88	85,775.00
10	CENTRO DE SALUD AMBULATORIO PORVENIR	615	978	363	122,904.49	103,992.97	95,662.00
11	CENTRO DE SALUD AMBULATORIO MURMUNTANI	308	769	461	96,639.63	52,081.03	94,769.00
TOTALES		7585	10206		1,363.508.00	1,363.508.00	1,363.508.00

DISTRIBUCION PRESUPUESTARIA MUNICIPIO CAIROMA

DISTRIBUCION DE PRESUPUESTO PARA EL SISTEMA UNICO DE SALUD GESTION 2025

PRESUPUESTO INICIAL 15.5% CPT	1,256,737.00
COMISIONES BANCARIAS	0.00
PRESUPUESTO DISPONIBLE	1,256,737.00

ESTABLECIMIENTOS DE SALUD	POBLACION REAL DEL MUNICIPIO DE CAIROMA							POBLACION TOTAL AJUSTADA (RM Nº 0132/2019)							PPTO. CPT 15.5% (Bs.)	PER CAPITA DEL 15.5% Bs.
	> 60 AÑOS X 2.0	EMBARAZOS ESPERADOS X 2.0	< 5 AÑOS X 1.2	DISCAPAC X 1.4	REGIONES REMOTAS X 1.5	5 A 59 AÑOS X 1.0	POBLACION REAL	> 60 AÑOS X 2.0	EMBARAZOS ESPERADOS X 2.0	< 5 AÑOS X 1.2	DISCAPAC X 1.4	REGIONES REMOTAS X 1.5	5 A 59 AÑOS X 1.0	POBLACION AJUSTADA		
C.S. CL. CAIROMA	190	35	99	8	8	985	1,334	398	70	119	11	12	985	1,598	C.S. CL. CAIROMA	139,083.73
C.S. CL. VELOCO	59	44	183	8	20	771	1,007	118	88	220	11	30	773	1,240	C.S. CL. VELOCO	146,975.96
C.S. CL. CORDOITA	252	21	28	6	5	572	884	504	42	34	8	8	572	1,168	C.S. CL. CORDOITA	138,404.55
C.S. CL. TORREPAMPA	185	26	98	7	29	843	1,188	370	52	118	10	44	843	1,426	C.S. CL. TORREPAMPA	170,222.77
C.S.A. UCHAMBAYA	248	23	70	11	5	758	1,115	496	46	84	15	8	758	1,407	C.S.A. UCHAMBAYA	166,794.39
C.S.A. LA LLOJA	115	18	17	6	10	367	531	230	32	20	8	15	367	673	C.S.A. LA LLOJA	79,758.95
C.S.A. SACAM	81	11	16	3	7	341	498	162	22	19	4	11	341	559	C.S.A. SACAM	68,256.38
C.S.A. HUARA	50	13	16	5	8	171	271	100	26	19	7	12	171	343	C.S.A. HUARA	40,685.68
C.S.A. MACHACAMARCA	102	15	56	10	7	564	754	204	30	67	14	11	564	890	C.S.A. MACHACAMARCA	105,471.97
C.S.A. PUNTA EL ASIENTO	97	17	88	2	0	955	1,156	194	34	106	3	0	955	1,291	C.S.A. PUNTA EL ASIENTO	153,092.42
TOTAL	1,388	221	671	68	99	6,337	9,792	2,778	440	985	52	148	6,337	10,901		1,256,737.01

DISTRIBUCION PRESUPUESTARIA MUNICIPIO DE YACO

APERTURA PROGRAMATICA	PRESUPUESTO	EJECUTADO	SALDO	%
APOYO AL FUNCIONAMIENTO EN SALUD	200,000.00 Bs	40.000.00 Bs.	160,000.00 Bs	20
CAMPAÑA DE VACUNACION	10,000.00 Bs	0.00 Bs.	10,000.00 Bs	0
APOYO PERSONAL DE SALUD	254,000.00 Bs	25,000.00 Bs.	228,500.00 Bs	10
ALIMENTACION COMPLEMENTARIA (NUTRIBEBE)	50,000.00 Bs	19.900Bs.	30,100.00 Bs	40
MANTENIMIENTO DE INFRAESTRUCTURA	80,000.00 Bs	0.00 Bs.	80,000.00 Bs	0
EQUIPAMIENTO SECTOR SALUD	50,000.00 Bs	17,000.00 Bs.	33,000.00 Bs	38
FERIA DE SALUD	30,000.00 Bs	0.00 Bs.	30,000.00 Bs	0
APOYO PROGRAMA BONO JUANA AZURDUY	4,000.00 Bs	0.00 Bs.	4,000.00 Bs	0
APOYO PROGRAMA TELESALUD	5,000.00 Bs	0.00 Bs.	5,000.00 Bs	0
APOYO PROGRAMA MI SALUD	5,000.00 Bs	0.00 Bs.	5,000.00 Bs	0
APOYO AL FUNCIONAMIENTO UNI	50,000.00 Bs	12.000.00 Bs.	38,000.00 Bs	35
SUS	880,601.00 Bs	0 Bs.	880,601.00 Bs	0
CONSTRUCCION CSCI CHALLOMA	1,500,000.00 Bs.	0 Bs.	1,500,000.00 Bs.	0
TOTAL	1,623,578.00 Bs.			

EJECUCION POA 2025 – AREA SALUD (Actual)

APERTURA PROGRAMATICA	PRESUPUESTO	EJECUTADO	SALDO	%
APOYO AL FUNCIONAMIENTO	333,218.30 Bs.	332.694.67 Bs.	523.63 Bs	99
CAMPAÑA DE VACUNACION	10,000.00 Bs.	9.790.00 Bs.	210.00 Bs	98
APOYO PERSONAL DE SALUD	440,000.00 Bs.	369,500.00 Bs.	70.500.00 Bs	84
ALIMENTACION COMP. (NUTRIBEBE)	60,000.00 Bs.	59.985.00 Bs.	14.83 Bs	100
MANTEN. DE INFRAESTRUCTURA	100,000.00 Bs.	97.477.58 Bs.	45,137.97 Bs	97
EQUIPAMIENTO SECTOR SALUD	100,000.00 Bs.	97.477.58 Bs.	36,098.00 Bs	97
CAPACITACION AL PERSONAL	10,000.00 Bs.	5.268.00 Bs.	4.730.00 Bs	52
FERIA DE SALUD	30,000.00 Bs.	0.00 Bs.	30,000.00 Bs	0
APOYO PROGRAMA BONO J. A.	5,000.00 Bs.	0.00 Bs.	5,000.00 Bs	0
APOYO PROGRAMA TELESALUD	10,000.00 Bs.	9.000.00 Bs.	1.000.00 Bs	90
APOYO PROGRAMA MI SALUD	5,000.00 Bs.	0.00 Bs.	5,000.00 Bs	0
APOYO AL FUNCIONAMIENTO UNI	60,000.00 Bs.	57.350.00 Bs.	2.650.00 Bs	96
SUS	1.491,313.00 Bs.	1.017.792.78 Bs.	473.520.66 Bs	68
PLAN MUNICIPAL DE SALUD	25,000.00 Bs.	24.980 Bs.	20.00 Bs.	100
ACTUALIZACION CONST. CSI TABLA	25,000.00 Bs.	25.000.00 Bs.	0 Bs.	100
CONSTRUCCION CSI TABLACHACA	1,929.836.48 Bs.	0 Bs.	1,929.836.48 Bs.	0
CONSTRUCCION CSCI CHALLOMA	1,500,000.00 Bs.	419.737.70 Bs.	1.080.262.48 Bs.	28
CONSTRUCCION CSCI V. PUCHUNI	1,209,039.83 Bs.	407.269.89 Bs.	801.769.94 Bs.	34
TOTAL	7,718,407.61 Bs.	3.306.900.93 Bs.	4.411.506.68 Bs.	49

EJECUCION POA 2026 – AREA SALUD

APERTURA PROGRAMATICA	PRESUPUESTO	EJECUTADO	SALDO	%
APOYO AL FUNCIONAMIENTO	250,000.00 Bs.	62.950.34 Bs.	187.049.66 Bs	25
CAMPAÑA DE VACUNACION	10,000.00 Bs.	0.00 Bs.	10.000.00 Bs	0
APOYO PERSONAL DE SALUD	477,489.00 Bs.	91,983.00 Bs.	385.507.00 Bs	19
ALIMENTACION COMP. (NUTRIBEBE)	100,000.00 Bs.	49.979.92 Bs.	50.020.08 Bs	49
MANTEN. DE INFRAESTRUCTURA	100,000.00 Bs.	16.686.00 Bs.	83.314.00 Bs	16
EQUIPAMIENTO SECTOR SALUD	644,391.00 Bs.	0.00 Bs.	644.391.00 Bs	0
CAPACITACION AL PERSONAL	10,000.00 Bs.	0.00 Bs.	4.730.00 Bs	52
FERIA DE SALUD	30,000.00 Bs.	0.00 Bs.	30,000.00 Bs	0
APOYO PROGRAMA BONO J. A.	10,000.00 Bs.	0.00 Bs.	10,000.00 Bs	0
APOYO PROGRAMA TELESALUD	10,000.00 Bs.	0.00 Bs.	10.000.00 Bs	0
APOYO PROGRAMA MI SALUD	10,000.00 Bs.	0.00 Bs.	10,000.00 Bs	0
APOYO AL FUNCIONAMIENTO UNI	60,000.00 Bs.	15.833.40 Bs.	44.166.60 Bs	26
SUS	1.585,412.00 Bs.	369.915.58 Bs.	1.215.496.42 Bs	23
CONSTRUCCION CSI TABLACHACA	3.811.220.00 Bs.	0	3.811.220.00 Bs	0
CONSTRUCCION CSCI CHALLOMA	1,130,140.00 Bs.	252.126.75 Bs.	878.013.25 Bs.	22
CONSTRUCCION CSCI V. PUCHUNI	983,126.00 Bs.	209.144.87 Bs.	773.981.13 Bs.	21
TOTAL	9.366.789.00 Bs.	1.068.620.19 Bs.	8.298.168.81 Bs.	11

DISTRIBUCION PRESUPUESTARIA MUNICIPIO DE MALLA

GESTION SALUD PRESUPUESTO GESTION 2025 DEL 01/01/2025 AL 16/04/2025

CAT. PROG.	NOMBRE	PRESP. VIGENTE	PRESP. EJECUTADO	% EJEC	SALDO POR PAGAR
200.0.1	APOYO AL FUNCIONAMIENTO DE ESTABLECIMIENTOS DE SALUD	120.000,00	22.470,99	18,73	97.529,01
200.0.4	MANTENIMIENTO Y FUNCIONAMIENTO DE VEHICULOS, SECTOR SALUD	27.000,00	2.705,00	10,02	24.295,00
200.0.5	PROGRAMA DESNUTRICION CERO NUTRIBEBE	20.000,00	0,00	0,00	20.000,00
200.0.6	APOYO FUNCIONAMIENTO UNI (UNIDAD NUTRICIONAL INTEGRAL)	40.573,33	9.973,33	24,58	30.600,00
200.0.7	APOYO AL FUNCIONAMIENTO COMAN	2.500,00	0,00	0,00	2.500,00
200.0.10	APOYO AL PROGRAMA TELESALUD	2.550,00	0,00	0,00	2.550,00
200.0.11	IMPLEMENTACION POLITICAS SAFCI Y PROYECTO MI SALUD	2.550,00	0,00	0,00	2.550,00
200.0.99	Servicios de Salud Universal y Gratuita - SUS	9.326,67	0,00	0,00	9.326,67
200.0.100	SERVICIOS DE SALUD UNIVERSAL Y GRATUITA - CENTRO DE SALUD MALLA PRIMER NIVEL	182.791,00	41.437,65	22,67	141.353,35
200.0.101	SERVICIOS DE SALUD UNIVERSAL Y GRATUITA - CS JACHAPAMPA	176.873,00	43.682,46	24,70	133.190,54
200.0.102	SERVICIOS DE SALUD UNIVERSAL Y GRATUITA - CS RODEO	91.425,00	18.829,87	20,60	72.595,13
200.0.103	SERVICIOS DE SALUD UNIVERSAL Y GRATUITA - CS ASIRIRI	83.745,00	9.001,84	10,75	74.743,16
200.114.0	CONST. MURO PERIMETRAL CENTRO DE SALUD CON INTERNACION MALLA	141.300,40	122.570,90	86,74	18.729,50
TOTALES		900.634,40	270.672,04	30,05	629.962,36

EJECUCION POA 2025-AREA DE SALUD(Actual)

Cat. Prg.	Descripción Cat. Prg.	Presupuesto Inicial	Mod. Aprobadas	Presup. Vig.	Preventivo	Compromiso	Devengado	Pagado	Saldo Por Pagar	Porcen	Saldo Deveng.
Entidad	1254	Gobierno Autónomo Municipal de Malla									
200 0 001	APOYO AL FUNCIONAMIENTO DE ESTABLECIMIENTOS DE SALUD	120.000,00	0,00	120.000,00	105.785,98	105.785,98	105.785,98	105.785,98	0,00	88,15	14.214,02
200 0 004	MANTENIMIENTO Y FUNCIONAMIENTO DE VEHICULOS, SECTOR SALUD	27.000,00	3.476,28	30.476,28	30.094,00	30.094,00	30.094,00	30.094,00	0,00	98,75	382,28
200 0 005	PROGRAMA DESNUTRICION CERO NUTRIBEBE	20.000,00	0,00	20.000,00	19.986,75	19.986,75	19.986,75	19.986,75	0,00	99,93	13,25
200 0 006	APOYO FUNCIONAMIENTO UNI (UNIDAD NUTRICIONAL INTEGRAL)	0,00	40.573,33	40.573,33	16.773,33	16.773,33	16.773,33	16.773,33	0,00	41,34	23.800,00
200 0 007	APOYO AL FUNCIONAMIENTO COMAN	2.500,00	0,00	2.500,00	0,00	0,00	0,00	0,00	0,00	0,00	2.500,00
200 0 009	APOYO REALIZACIÓN DEL C.A.I - RED 14	0,00	13.579,60	13.579,60	13.579,60	13.579,60	13.579,60	13.579,60	0,00	100,0	0,00
200 0 010	APOYO AL PROGRAMA	0,00	2.550,00	2.550,00	2.500,00	2.500,00	2.500,00	2.500,00	0,00	98,04	50,00
200 0 011	IMPLEMENTACION POLITICAS SAFCI Y PROYECTO MI SALUD	0,00	2.550,00	2.550,00	0,00	0,00	0,00	0,00	0,00	0,00	2.550,00
200 0 014	CAMPAÑAS DE VACUNACION	0,00	3.400,00	3.400,00	3.225,00	3.225,00	3.225,00	3.225,00	0,00	94,85	175,00
200 0 015	GESTIÓN, MANTENIMIENTO Y EQUIPAMIENTO DE AMBULANCIA	0,00	167.326,60	167.326,60	160.455,87	160.455,87	160.455,87	160.455,87	0,00	95,89	6.870,73
200 0 099	Servicios de Salud Universal y Gratuita - SUS	589.834,00	-579.783,50	10.050,50	9.800,50	9.800,50	9.800,50	9.800,50	0,00	97,51	250,00
200 0 100	SERVICIOS DE SALUD UNIVERSAL Y GRATUITA - CENTRO DE SALUD MALLA PRIMER NIVEL	0,00	213.769,61	213.769,61	211.987,75	211.987,75	211.987,75	211.987,75	0,00	99,17	1.781,86
200 0 101	SERVICIOS DE SALUD UNIVERSAL Y GRATUITA - CS JACHAPAMPA	0,00	183.774,46	183.774,46	168.613,82	168.613,82	168.613,82	168.613,82	0,00	91,75	15.160,64
200 0 102	SERVICIOS DE SALUD UNIVERSAL Y GRATUITA - CS RODEO	0,00	121.100,31	121.100,31	113.210,21	113.210,21	113.210,21	113.210,21	0,00	93,48	7.890,10
200 0 103	SERVICIOS DE SALUD UNIVERSAL Y GRATUITA - CS ASIRIRI	0,00	55.465,79	55.465,79	49.378,71	49.378,71	49.378,71	49.378,71	0,00	89,03	6.087,08
200 12540011400000 000	CONST. MURO PERIMETRAL CENTRO DE SALUD CON INTERNACION MALLA	0,00	141.300,40	141.300,40	141.271,84	141.271,84	141.271,84	141.271,84	0,00	99,98	28,56
Total	1254 Gobierno Autónomo	759.334,00	369.082,88	1.128.416,88	1.046.663,36	1.046.663,36	1.046.663,36	1.046.663,36	0,00	92,76	81.753,52

GRACIAS POR SU

ATENCIÓN □