



GOBIERNO AUTONOMO DEPARTAMENTAL DE LA PAZ  
SERVICIO DEPARTAMENTAL DE SALUD  
RED DE SALUD RURAL N°15 INQUISIVI



# AUDIENCIA PUBLICA RENDICION DE CUENTAS INICIAL GESTION 2026 RED DE SALUD RURAL N° 15 INQUISIVI



**DIA**

**LUNES 29 DE ABRIL DEL 2026**

**HORA**

**09:00 AM**

**LUGAR**

**AUDITORIO HOSPITAL DEL NIÑO**



GOBIERNO AUTONOMO DEPARTAMENTAL DE LA PAZ  
SERVICIO DEPARTAMENTAL DE SALUD  
RED DE SALUD RURAL N°15 INQUISIVI



# EQUIPO DE GESTION DE LA RED DE SALUD RURAL N° 15 INQUISIVI



Dra. Ros Mery Machaca Párraga  
COORDINADORA TECNICA

Dr. Isrrael Chalco Escobar  
COORDINADOR DE ODONTOLOGIA

Lic. Gladiz Tupuri Sehuenca  
RESPONSABLE DE SALUD PUBLICA

Pedro Humberto Santos Mancilla  
RESPONSABLE DE ESTADISTICA



GOBIERNO AUTONOMO DEPARTAMENTAL DE LA PAZ  
SERVICIO DEPARTAMENTAL DE SALUD  
RED DE SALUD RURAL N°15 INQUISIVI



## OBJETIVO

El presente informe pretende socializar a las autoridades del sector salud, control social y público en general, sobre las actividades realizadas como coordinación durante la gestión 2025. Haciendo cumplir el derecho a la información y a la rendición de cuentas de las responsabilidades asignadas.



GOBIERNO AUTONOMO DEPARTAMENTAL DE LA PAZ  
SERVICIO DEPARTAMENTAL DE SALUD  
RED DE SALUD RURAL N°15 INQUISIVI



## CONSTITUCION POLITICA DEL ESTADO

*Art.235 numeral 4)  
Rendir cuentas  
sobre las  
responsabilidades  
económicas,  
políticas, técnicas  
y administrativas  
en el ejercicio de  
la función pública.*

*Arts.241 numeral 3)  
La sociedad civil  
organizada ejercerá  
el control social a la  
gestión pública en  
todos los niveles del  
estado e  
instituciones  
públicas.*

*- Art.242 numeral 4)  
Generar un manejo  
transparente de la  
información y del uso  
de los recursos en  
todos los espacios de  
la gestión pública.*



## Constitución Política del Estado

TEXTO APROBADO EN EL  
REFERENDUM CONSTITUYENTE  
DE ENERO DE 2009  
VERSIÓN OFICIAL



GOBIERNO AUTONOMO DEPARTAMENTAL DE LA PAZ  
SERVICIO DEPARTAMENTAL DE SALUD  
RED DE SALUD RURAL N°15 INQUISIVI



**“Ley N° 974” Ley de Unidades de Transparencia y lucha contra la Corrupción**

*Regular el funcionamiento de las unidades de Transparencia y lucha contra la corrupción en el Estado plurinacional de Bolivia y su coordinación con el Ministerio de Justicia y transparencia Institucional.*

**“Ley N° 341” Ley de Participación y Control Social**

*Art. 33 señala la obligación de realizar periódicamente procesos de Rendición de cuentas económicos, políticas, técnicas, administrativas y evaluación abierta de resultados de gestión en el marco del Plan Estratégico Institucional y la Planificación Operativa Anual.*



GOBIERNO AUTONOMO DEPARTAMENTAL DE LA PAZ  
SERVICIO DEPARTAMENTAL DE SALUD  
RED DE SALUD RURAL N°15 INQUISIVI



- *EL SERVICIO DEPARTAMENTAL DE SALUD - SEDES - FUE CREADO MEDIANTE D.S. 25233 DE 27 DE NOVIEMBRE DE 1998.*
- *ES EL ORGANO DESCONCENTRADO DEL GOBIERNO AUTONOMO DEPARTAMENTAL DE LA PAZ, RESPONSABLE DE LA RECTORIA Y AUTORIDAD EN SALUD DEL DEPARTAMENTO DE LA PAZ.*
- *LA COORDINACION DE RED DE SALUD RURAL 15 ES EL BRAZO OPERATIVO DEL SEDES LA PAZ.*



GOBIERNO AUTONOMO DEPARTAMENTAL DE LA PAZ  
SERVICIO DEPARTAMENTAL DE SALUD  
RED DE SALUD RURAL N°15 INQUISIVI



## OBJETIVO ESTRATEGICO DE LA RED

*Contribuir a mejorar la salud de la población de los 6 municipios correspondientes a la Red N°15 Inquisivi, promoviendo el acceso a los servicios de salud con calidad y calidez de manera integral en beneficio de todos los habitantes.*



GOBIERNO AUTONOMO DEPARTAMENTAL DE LA PAZ  
SERVICIO DEPARTAMENTAL DE SALUD  
RED DE SALUD RURAL N°15 INQUISIVI



## MISIÓN

*La Red de Salud Rural N°15 Inquisivi es una institución pública dependiente del SEDES La Paz, que brinda asistencia técnica, capacita a los recursos humanos, con acciones de promoción y prevención, además fortaleciendo y profundizando la participación de control social en la toma de decisiones sobre la gestión de salud, orientándose a la eliminación de la exclusión social, respetando y valorando a la medicina tradicional y científica brindando un servicio de salud con calidad y calidez a la persona, familia y comunidad, así mejorar la condición de vida de la población.*



GOBIERNO AUTONOMO DEPARTAMENTAL DE LA PAZ  
SERVICIO DEPARTAMENTAL DE SALUD  
RED DE SALUD RURAL N°15 INQUISIVI



## VISIÓN

*La Red de Salud Rural N°15 Inquisivi aspira a ser una institución confiable, con equidad de género, promoviendo la relación armoniosa de la medicina tradicional, con la medicina científica, ser líder en la gestión sanitaria de las políticas en la promoción de la salud, prevención de enfermedades y reducción de la morbi-mortalidad, brindando una atención integral con perspectiva de género para mejorar la calidad en salud y el vivir bien.*



GOBIERNO AUTONOMO DEPARTAMENTAL DE LA PAZ  
SERVICIO DEPARTAMENTAL DE SALUD  
RED DE SALUD RURAL N°15 INQUISIVI



## OBJETIVOS DE LA COORDINACION

- *Capacitar al RRHH de la Red de Salud 15 Inquisivi*
- *Fortalecer las estrategias de Promoción de la Salud y Prevención de Enfermedades Transmisibles y no transmisibles.*
- *Realizar la Vigilancia epidemiológica de los 40 EESS.*
- *Acreditación de Establecimientos de Salud en la Red*



# GOBIERNO AUTONOMO DEPARTAMENTAL DE LA PAZ

## SERVICIO DEPARTAMENTAL DE SALUD

### RED DE SALUD RURAL N°15 INQUISIVI

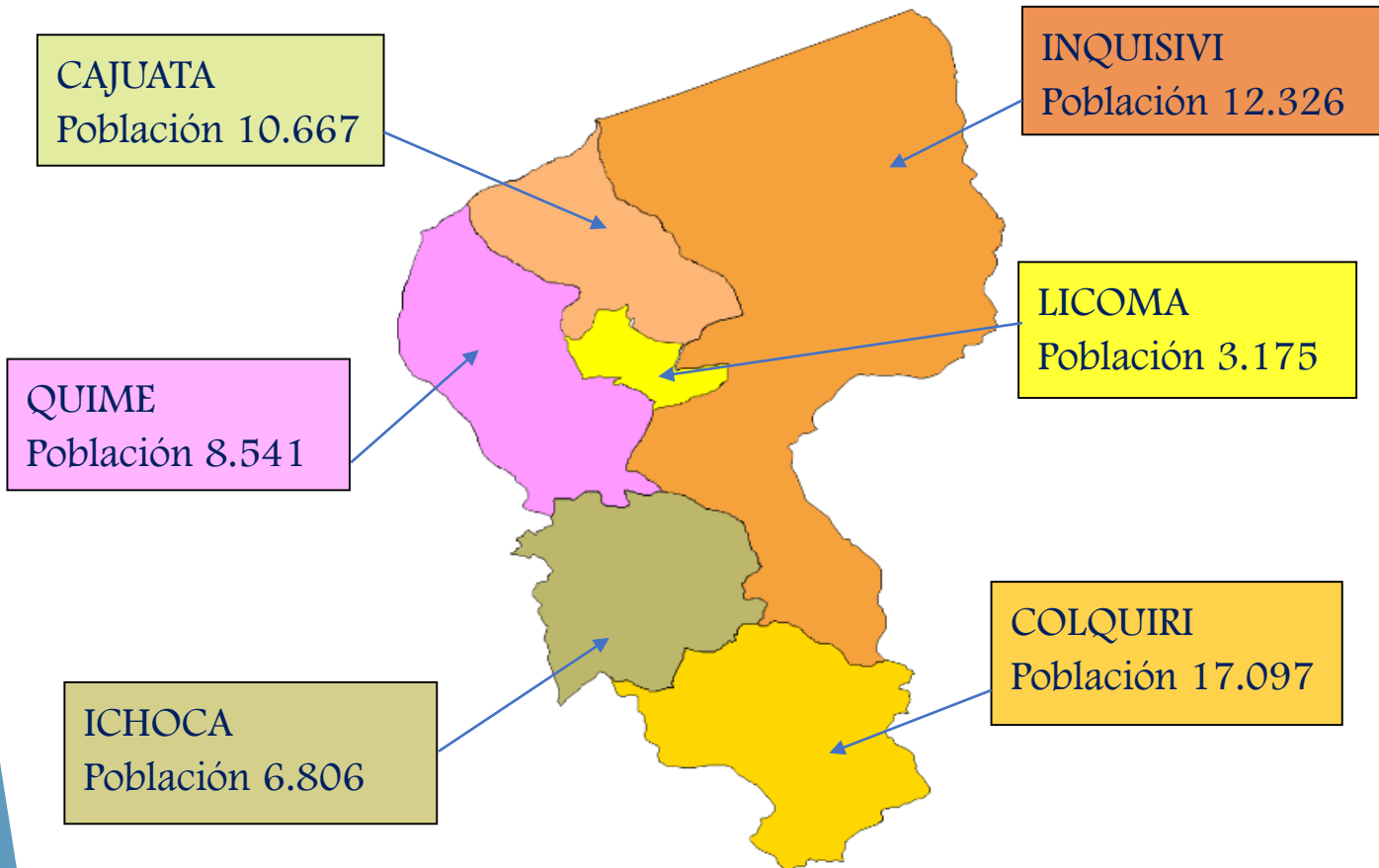

Altitud de 5.500 a 1.100m.s.n.m.

- Distancia de la ciudad de la Paz 265 Km.
- Temperatura Mínima ~ 4° C  
Máxima 36 ° C
- Pisos ecológicos: ALTIPLANO, VALLE, TRÓPICO.

**RED 15 INQUISIVI**  
**EXT. TERR. 6.430 Km<sup>2</sup>**  
**HAB. 58.612 habitantes DP 9 hab. por Km<sup>2</sup>**

# ESTRUCTURA ORGANIZACIONAL DE LA RED

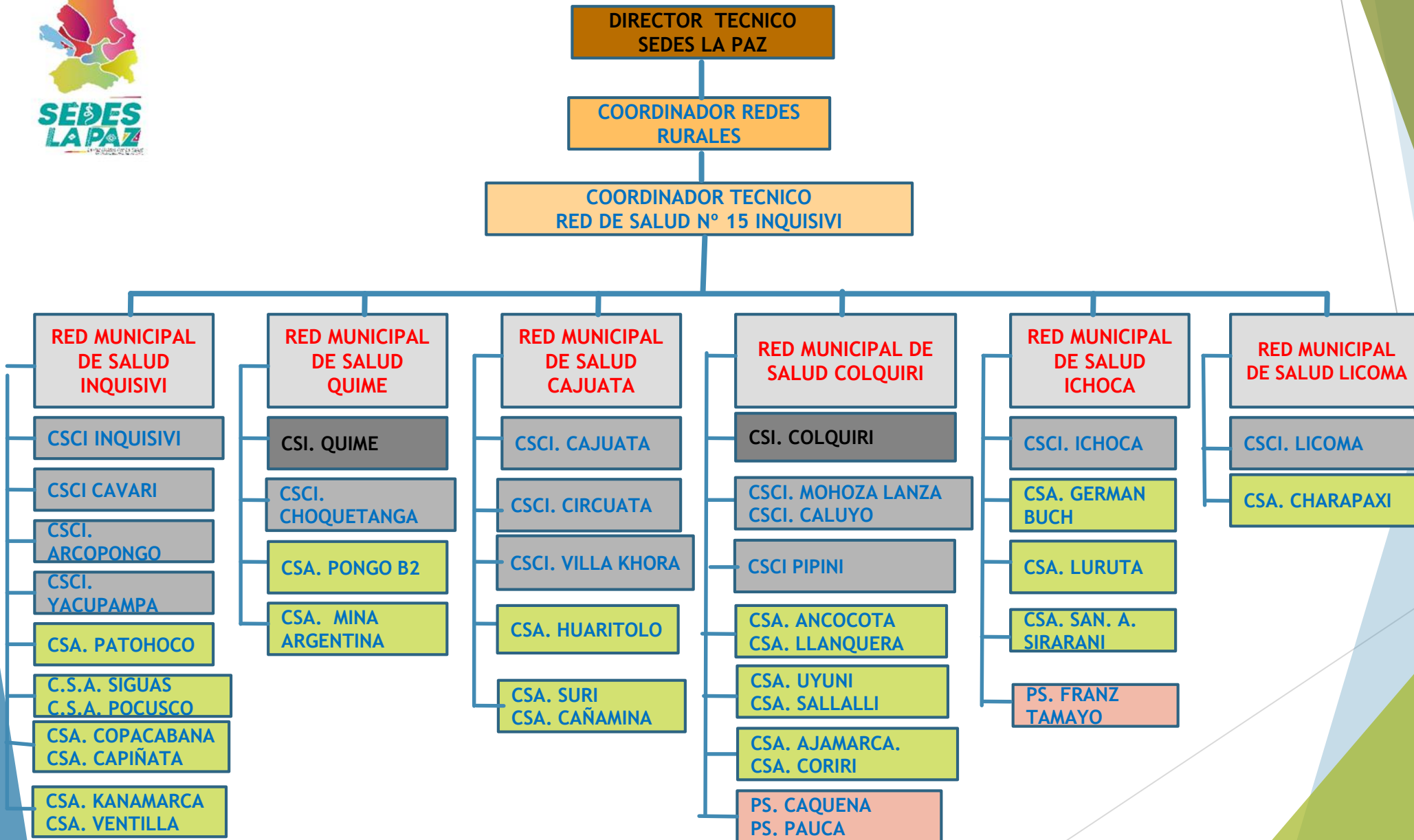



GOBIERNO AUTONOMO DEPARTAMENTAL DE LA PAZ  
SERVICIO DEPARTAMENTAL DE SALUD  
RED DE SALUD RURAL N°15 INQUISIVI



## ESTABLECIMIENTOS DE SALUD DE ACUERDO A CARACTERIZACION

Municipio	C.S.I	C.S.C.I	C.S.A	P.S	P. Sat.	CNS	Total
Cajuata	0	3	3	0	3		9
Licoma	0	1	1	0			2
Inquisivi	0	4	7	3			14
Quime	1	1	2	0	2	1	7
Ichoca	0	1	3	1	3		8
Colquiri	1	3	6	2	12	2	26
<b>TOTAL</b>	<b>2</b>	<b>13</b>	<b>22</b>	<b>3</b>	<b>20</b>	<b>3</b>	<b>66</b>

# ISOCRONA DE LA RED DE SALUD RURAL 15

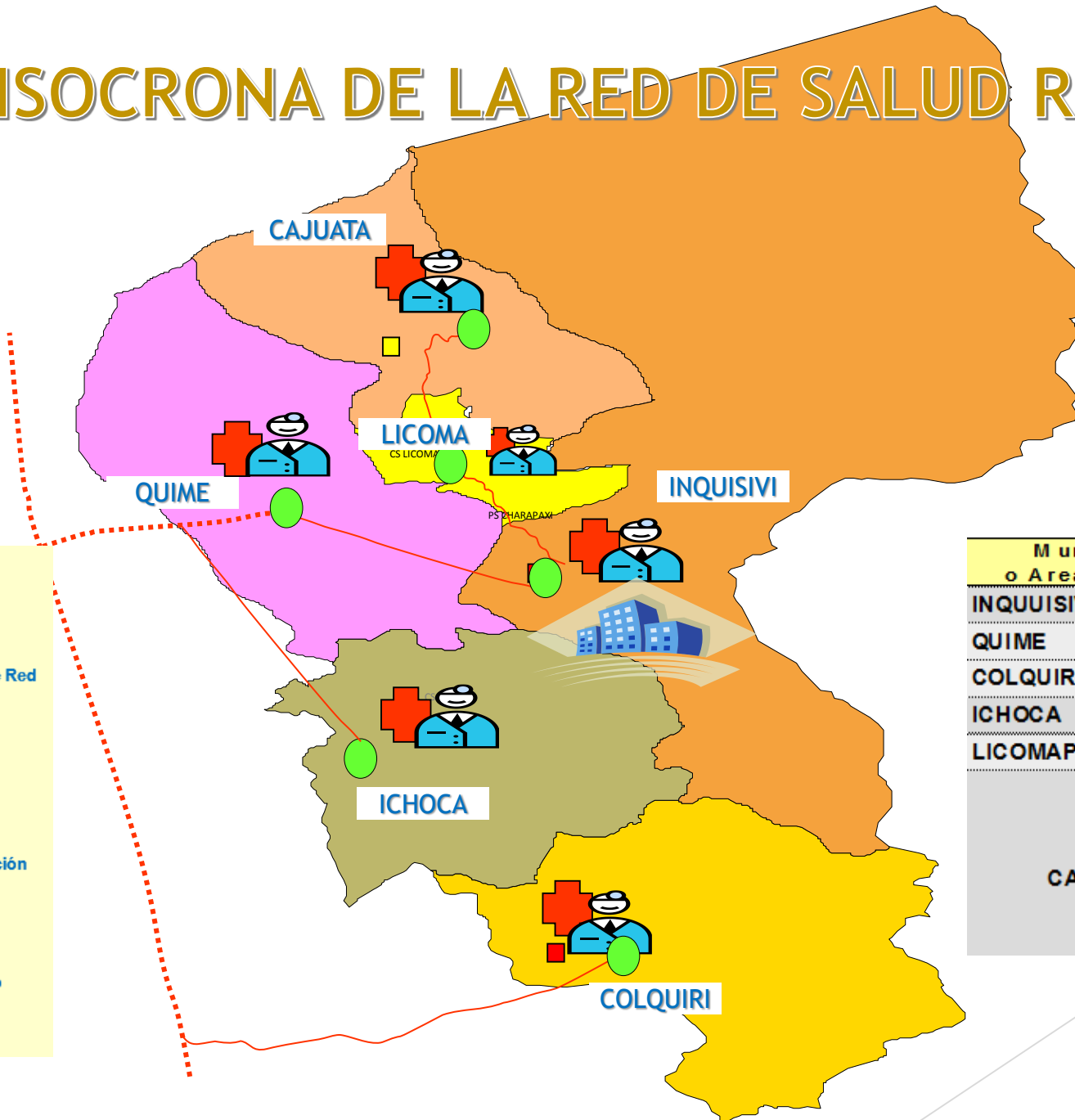

Municipios o Area de Salud	Distancia en Km.	Tiempo Aproximado
INQUISIVI	265 Km.	6 Horas
QUIME	233 Km.	4 Hora
COLQUIRI	240 Km.	3 Horas.
ICHOCA	220 Km.	4 Horas
LICOMAPAMAPA	289 Km.	8 Horas
CAJUATA	260	9 Horas
	360	10 Horas y 30 min.

# TRANSPORTE

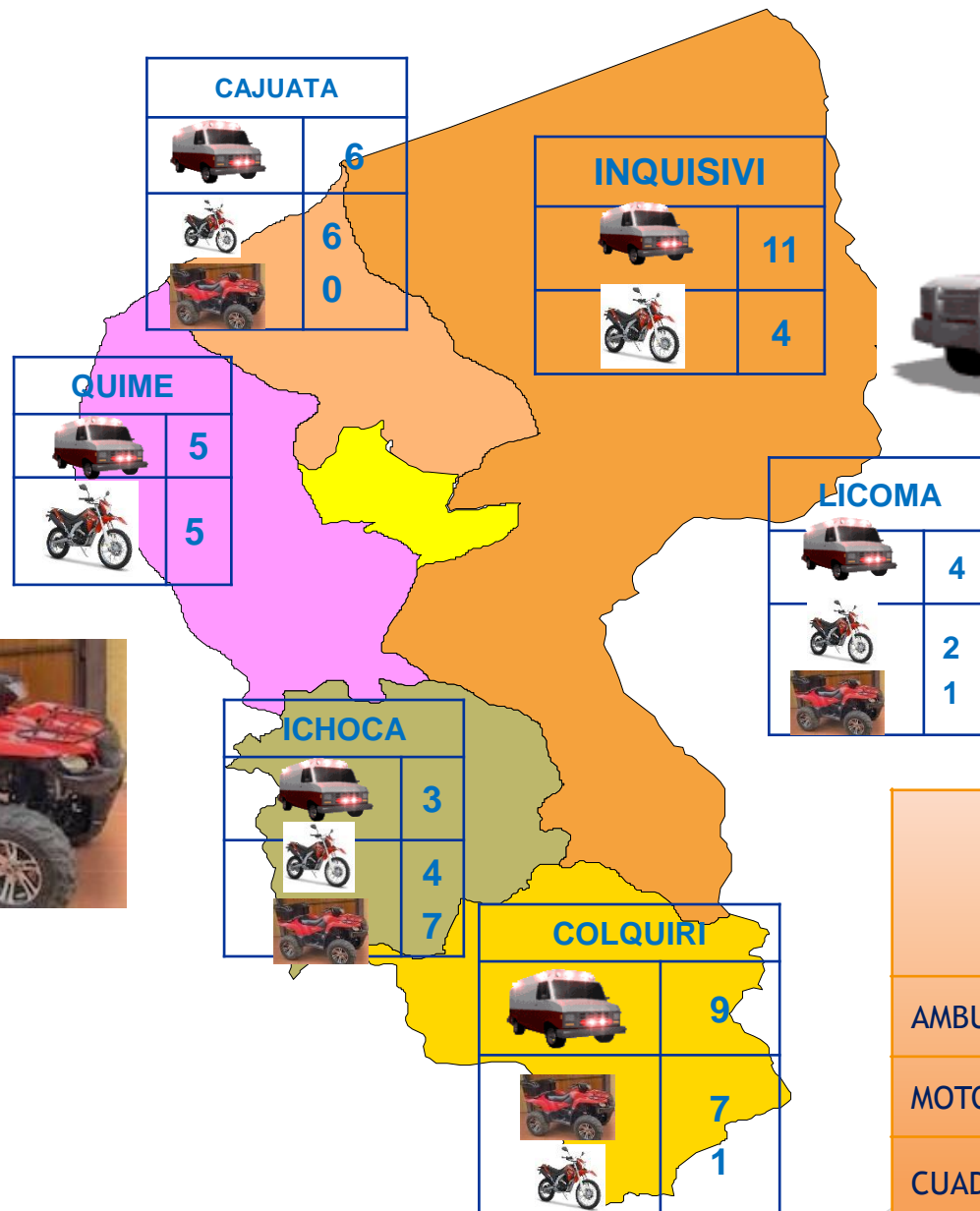

RED DE SALUD N° 15		
AMBULANCIAS		38
MOTOCICLETAS		22
CUADRAS		15

# CADENA DE FRIO

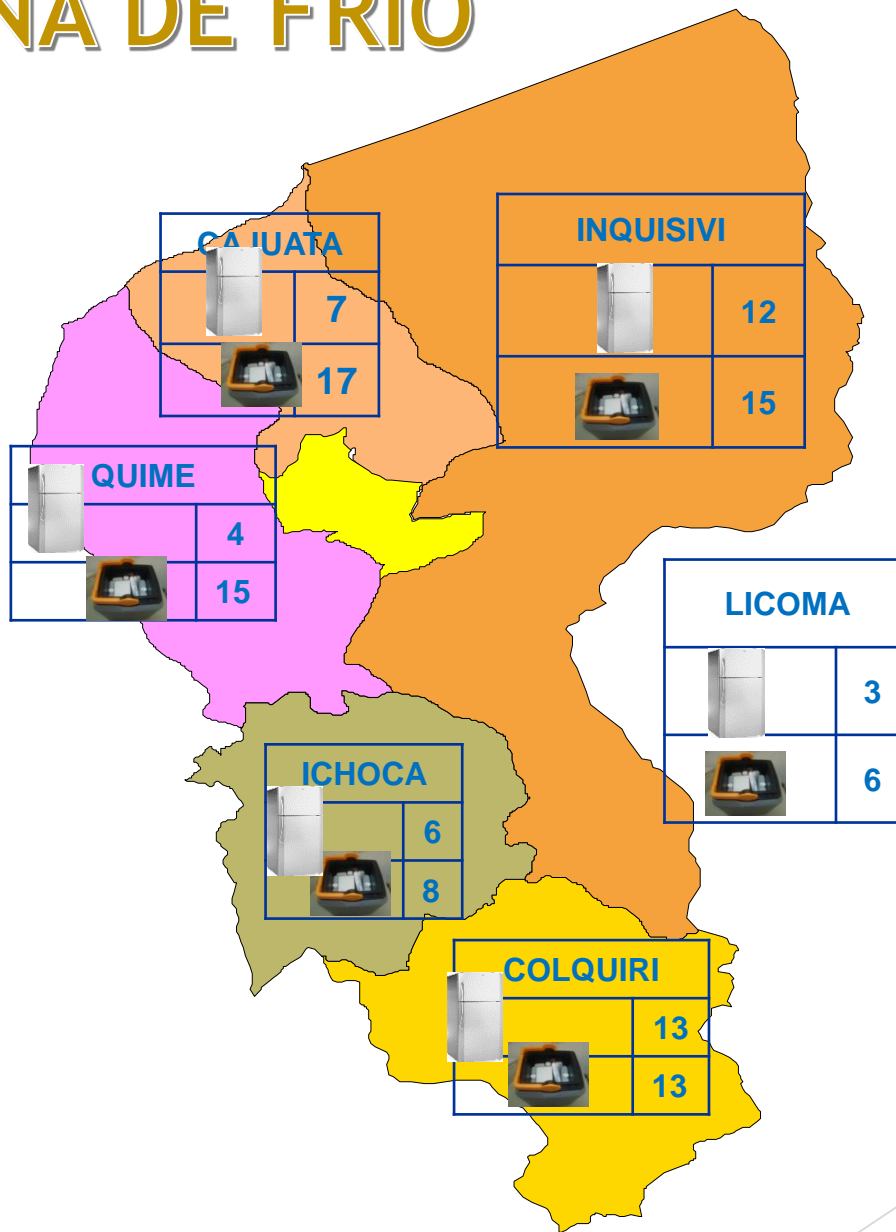

RED DE SALUD N° 15		
REFRIGERADOR		45
TERMOS		74



GOBIERNO AUTONOMO DEPARTAMENTAL DE LA PAZ  
SERVICIO DEPARTAMENTAL DE SALUD  
RED DE SALUD RURAL N°15 INQUISIVI



## RECURSOS HUMANOS

Municipio	GAM	MINISTERIO	SEDES	TOTAL
Coordinación	0	0	3	3
Cajuata	21	7	11	39
Licoma	4	4	5	13
Inquisivi	11	9	22	42
Quime	7	8	20	35
Ichoca	8	5	7	20
Colquiri	25	11	26	62
<b>TOTAL</b>	<b>76</b>	<b>44</b>	<b>94</b>	<b>214</b>



GOBIERNO AUTONOMO DEPARTAMENTAL DE LA PAZ  
SERVICIO DEPARTAMENTAL DE SALUD  
RED DE SALUD RURAL N° 15 INQUISIVI



## RESPONSABLES MUNICIPALES DE SALUD Y RESPONSABLES DE SALUD PUBLICA

Cajuata	Dr. Sergio Eduardo Castellón Arze Lic. Carla Dayana Blacutt Copa
Licoma	Dra. Edwin David Quino Paucara Aux. Enf. Gabriela Aquino Condori
Inquisivi	Dra. Carla Revollo Lopez Enf. Mary Luz Salgado Mariaca
Quime	Dra. Maria Mamani Cusicanqui Lic. Leidy Poma Quinteros
Ichoca	Dr. Edwin Pablo Apaza Huayta Lic. Franklin Simon Cassia Revollo
Colquiri	Dr. Alvaro Saul Carlos Mamani Lic. Claudia Poma Cuba



GOBIERNO AUTONOMO DEPARTAMENTAL DE LA PAZ  
SERVICIO DEPARTAMENTAL DE SALUD  
RED DE SALUD RURAL N° 15 INQUISIVI



## ESTRUCTURA SOCIAL

Municipio	Autoridades Locales de Salud	Comité Local de Salud	Consejo Social Municipal de Salud
Cajuata	12	3	1
Licoma	3	0	1
Inquisivi	80	11	1
Quime	15	4	1
Ichoca	30	4	1
Colquiri	72	12	1
<b>TOTAL</b>	<b>212</b>	<b>34</b>	<b>6</b>



GOBIERNO AUTONOMO DEPARTAMENTAL DE LA PAZ  
SERVICIO DEPARTAMENTAL DE SALUD  
RED DE SALUD RURAL N° 15 INQUISIVI



# ACTIVIDADES Y RESULTADOS ALCANZADOS



GOBIERNO AUTONOMO DEPARTAMENTAL DE LA PAZ  
SERVICIO DEPARTAMENTAL DE SALUD  
RED DE SALUD RURAL N° 15 INQUISIVI



## FUNCIONES ESPECIFICAS 2026

VARIABLE	PROGRAMADAS	EJECUTADAS	PORCENTAJE
RECEPCION DE INFORME MENSUAL (COORD INQUISIVI)	12	3	25%
ENTREGA DE INFORME MENSUAL (SEDES LA PAZ)	12	3	25%
REPORTE SEMANAL (VIG. EPID.)	53	14	27%



GOBIERNO AUTONOMO DEPARTAMENTAL DE LA PAZ  
SERVICIO DEPARTAMENTAL DE SALUD  
RED DE SALUD RURAL N° 15 INQUISIVI



## CONSEJOS TECNICOS PROGRAMADOS 2026

CONSEJOS TECNICOS	PROGRAMADAS	EJECUTADAS	PORCENTAJE
ENERO A DICIEMBRE	12	4	33%





GOBIERNO AUTONOMO DEPARTAMENTAL DE LA PAZ  
SERVICIO DEPARTAMENTAL DE SALUD  
RED DE SALUD RURAL N° 15 INQUISIVI



## COMITÉ DE ANALISIS DE INFORMACION DE RED GESTION 2026

CAIs	PROGRAMADAS	EJECUTADAS	PORCENTAJE
CAI CIERRE DE GESTION 2025	ENERO/2026	1	33.3%
1ER CUATRIMESTRE	MAYO/2026	0	0%
2DO CUATRIMESTRE	OCTUBRE/2026	0	0%
TOTAL CAI		1	33.3%





GOBIERNO AUTONOMO DEPARTAMENTAL DE LA PAZ  
SERVICIO DEPARTAMENTAL DE SALUD  
RED DE SALUD RURAL N° 15 INQUISIVI



## MESAS MUNICIPALES DE SALUD

MUNICIPIOS	PROGRAMADAS	EJECUTADAS	PORCENTAJE
CAJUATA	2	0	0%
LICOMA	2	0	0%
INQUISIVI	2	0	0%
QUIME	2	0	0%
ICHOCA	2	0	0%
COLQUIRI	2	0	0%



# GOBIERNO AUTONOMO DEPARTAMENTAL DE LA PAZ

## SERVICIO DEPARTAMENTAL DE SALUD

### RED DE SALUD RURAL N° 15 INQUISIVI



## CAPACITACIONES

Meses	Actividades
Febrero	Manejo clínico de Leishmaniasis y Dengue
Abril	RNVe
Junio	Implementación de procesos educativos
Julio	Zoonosis y VIH
Agosto	Discapacidad y Salud Mental
Octubre	Manejo SALMI SIAL
Noviembre	Código Rojo (obstétrico)

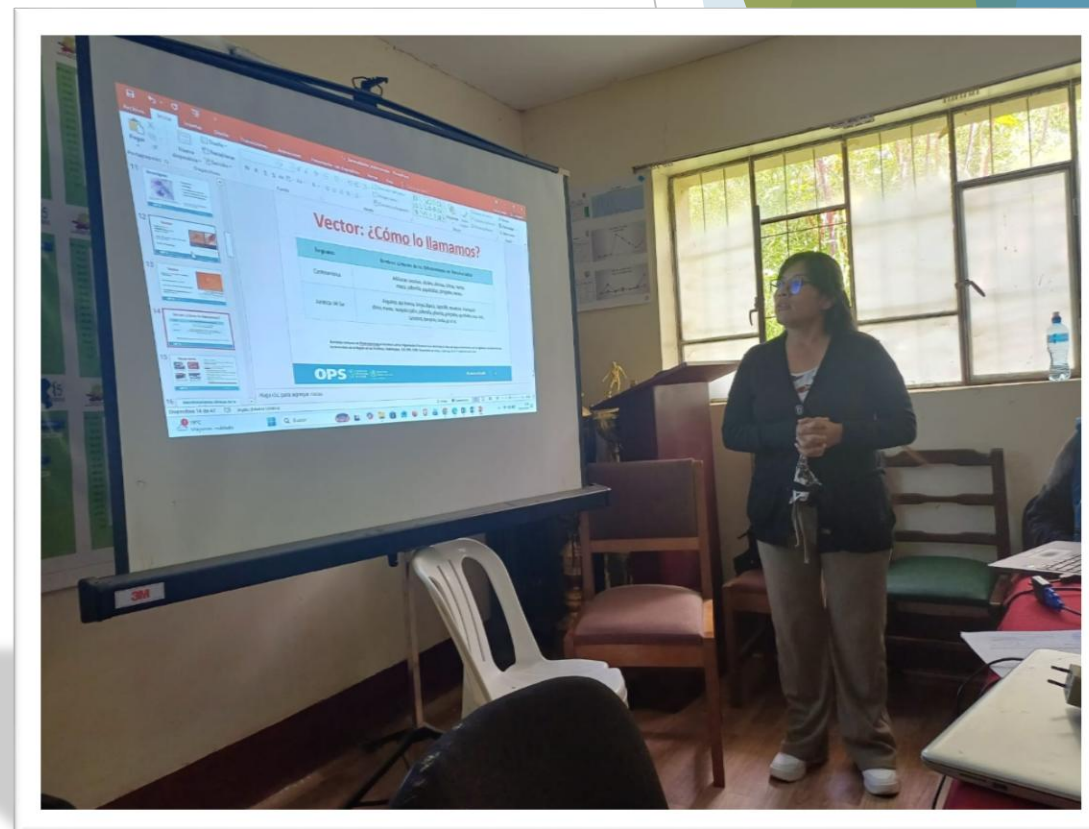



GOBIERNO AUTONOMO DEPARTAMENTAL DE LA PAZ  
SERVICIO DEPARTAMENTAL DE SALUD  
RED DE SALUD RURAL N° 15 INQUISIVI



# SUPERVISIONES MULTIPROGRAMATICAS PROGRAMADAS DE RED

MUNICIPIOS	PROGRAMADAS	EJECUTADAS	PORCENTAJE
CAJUATA	1	0	0%
LICOMA	1	0	0%
INQUISIVI	1	0	0%
QUIME	1	1	100%
ICHOCA	1	1	100%
COLQUIRI	1	0	0%





GOBIERNO AUTONOMO DEPARTAMENTAL DE LA PAZ  
SERVICIO DEPARTAMENTAL DE SALUD  
RED DE SALUD RURAL N° 15 INQUISIVI



# ACTIVIDADES DE PROMOCION Y PREVENCIÓN (FERIAS DE SALUD DE RED) GESTION 2026

MUNICIPIOS	PROGRAMADAS (semestral)	EJECUTADAS	PORCENTAJE
LICOMA	1	0	0%
ICHOCA	1	0	0%





GOBIERNO AUTONOMO DEPARTAMENTAL DE LA PAZ  
SERVICIO DEPARTAMENTAL DE SALUD  
RED DE SALUD RURAL N°15 INQUISIVI

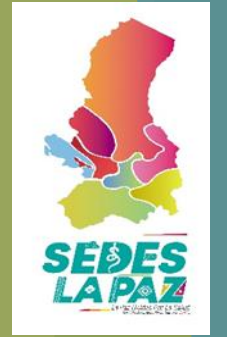

# ASESORAMIENTO Y EVALUACION AL PERSONAL DEL SSSRO 2026

TRIMESTRE	INDUCCION	EVALUACION	EJECUTADO
PRIMERO	ENERO 2026	MARZO 2026	SI
SEGUNDO	ABRIL 2026	JUNIO 2026	NO
TERCERO	JULIO 2026	SEPTIEMBRE 2026	NO
CUARTO	OCTUBRE 2026	DICIEMBRE 2026	NO





GOBIERNO AUTONOMO DEPARTAMENTAL DE LA PAZ  
SERVICIO DEPARTAMENTAL DE SALUD  
RED DE SALUD RURAL N°15 INQUISIVI



## IMPLEMENTACION DEL SUS GESTION 2025

MUNICIPIO	CARTERA DE SERVICIO APROBADO	ADSCRITOS	POBLACION
CAJUATA	SI	11,621	10,667
COLQUIRI	SI	9,149	17,097
ICHOCA	SI	3,372	6,806
INQUISIVI	SI	8,912	12,326
LICOMA	SI	2,787	3,175
QUIME	SI	5,270	8,541
<b>TOTAL RED</b>		<b>40,483</b>	<b>58,612</b>

**69%**



GOBIERNO AUTONOMO DEPARTAMENTAL DE LA PAZ  
SERVICIO DEPARTAMENTAL DE SALUD  
RED DE SALUD RURAL N° 15 INQUISIVI



## INFORME ECONOMICO FINANCIERO

- *LA COORDINACION DE SALUD N°15 INQUISIVI “NO ADMINISTRA NINGUN MONTO ECONOMICO”*
- *MATERIAL NECESARIO* - *MATERIAL DE ESCRITORIO*
  - *MATERIAL DE IMPRENTA*



GOBIERNO AUTONOMO DEPARTAMENTAL DE LA PAZ  
SERVICIO DEPARTAMENTAL DE SALUD  
RED DE SALUD RURAL N° 15 INQUISIVI



# PROGRAMACION OPERATIVA ANUAL 2026 (INFORME SIGEP)

MUNICIPIOS	ASIGNACION DE RECURSO FINANCIERO (POA 2026)	EJECUTADO HASTA MARZO	SALDO
COLQUIRI	3,022,630.00	0	3,022,630.00
INQUISIVI	2,6 millones		
CAJUATA	1,995,456.36		
ICHOCA			
QUIME	1,441,213.00	0	1,441,213.00
LICOMA	300,256.76	2,542.00	997,714.76



GOBIERNO AUTONOMO DEPARTAMENTAL DE LA PAZ  
SERVICIO DEPARTAMENTAL DE SALUD  
RED DE SALUD RURAL N°15 INQUISIVI



Gracias por su atención  
El trabajo continúa....  
LA SALUD ES LO PRIMERO...