



SERVICIO DEPARTAMENTAL DE SALUD LA PAZ

RED DE SALUD N° 9 INGAVI - LAJA



**AUDIENCIA PUBLICA RENDICION
DE CUENTAS
INICIAL 2026**

**COORDINADORA DE RED
DRA. JUANA LIDIA MAMANI
MOLLISACA**

**RESPONSIBLE DE SALUD PUBLICA
LIC. CRISTINA HURTADO
SULLCATA**

**RESPONSIBLE DE ESTADISTICA
TEC.MD. EST. RAUL RAMIREZ
SAAVEDRA**

**LOGISTICO
TITO FELIPE CRUZYUJRA**



MARCO LEGAL

Constitución
Política del
Estado
Plurinacional

- Artículo No. 235, 241 y 242 establece las competencias institucionales en temas de salud

Ley de
Participación
y Control
Social

- Ley N° 341 del 5 de Febrero de 2013

Ley N° 004
“Marcelo
Quiroga
Santa Cruz”

- De Lucha Contra la Corrupción, Enriquecimiento Ilícito e



MISION



La Coordinación Técnica Red de Salud N° 9 Ingavi – Laja SEDES LA PAZ, Entidad Estatal, brinda Servicios de Asistencia Técnica Administrativa: en Planificación, Administrativa, Seguimiento y Evaluación en Gestión Pública, Sanitaria, Epidemiológica, Social, respetando la diversidad Intercultural, Enmarcado en Políticas, Leyes, Normas y Programas de salud Nacional, Departamental y Municipal, con eficiencia y eficacia, con el objetivo de Contribuir a disminuir las Tasas de Morbi -Mortalidad General, principalmente la Morbi -Mortalidad Materno Infantil.



VISION



La Coordinación Técnica Red de Salud N° 9 Ingavi-Laja SEDES LA PAZ, al 2026, será una entidad Estatal, que brinde Servicios de Asistencia Técnica Administrativa, según la Ley 1152 del Sistema Único de Salud SUS, de acuerdo a la Política de Salud Familiar Comunitaria Intercultural (SAFCI), con Recursos Humanos Capacitados en Gestión Pública, capacidad Instalada e infraestructura adecuada, prestando Servicios de Salud con eficiencia, eficacia, equidad y oportunidad, a la Población en General, PARA VIVIR BIEN

OBJETIVO GENERAL

Establecer la vigilancia epidemiológica y el control de las enfermedades inmunoprevenibles, ENT y programas, implementando la SAFCI, la promoción y prevención de las enfermedades en los 7 municipios de la red con el compromiso de los responsables municipales de salud.

Trabajar en el proceso de acreditación y mejorar la calidad de atención en los establecimientos de salud de los 7 Municipios de la Red, según protocolos de atención Ley 1152 SUS y las NAC nacionales, bajo la responsabilidad de las Redes Municipales, Coordinación de la Red y el SEDES La Paz.

OBJETIVOS ESPECIFICOS

- **Fortalecer la Rectoría en Salud**, generando el desarrollo de capacidades institucionales y la autoridad Sanitaria en la Red de Salud N° 9 INGAVI - LAJA
- **Mejorar la Salud Familiar Comunitaria Intercultural** en los 7 Municipios de la Red de Servicios de Salud Rural N° 9 en la gestión del 2026 bajo responsabilidad del Equipo de Coordinación.
- **Desarrollar capacitaciones continuas al RRHH** de la Red de Salud N° 9 del departamento de La Paz como parte de la gestión de calidad en coordinación con el SEDES La Paz.
- **Fortalecer las estrategias de Promoción de la Salud y Prevención de Enfermedades No Transmisibles.**
- Reforzar el sistema de información de salud de la Red.
- **Activar la vigilancia epidemiológica** en los 40 establecimientos de salud.
- **Promocionar al acceso universal y gratuito** de la población de las zonas de influencia a la Red de salud integral



DISTRIBUCION POBLACION POR MUNICIPIOS RED DE SALUD N° 9 INGAVI-LAJA 67.077 HABITANTES 2026

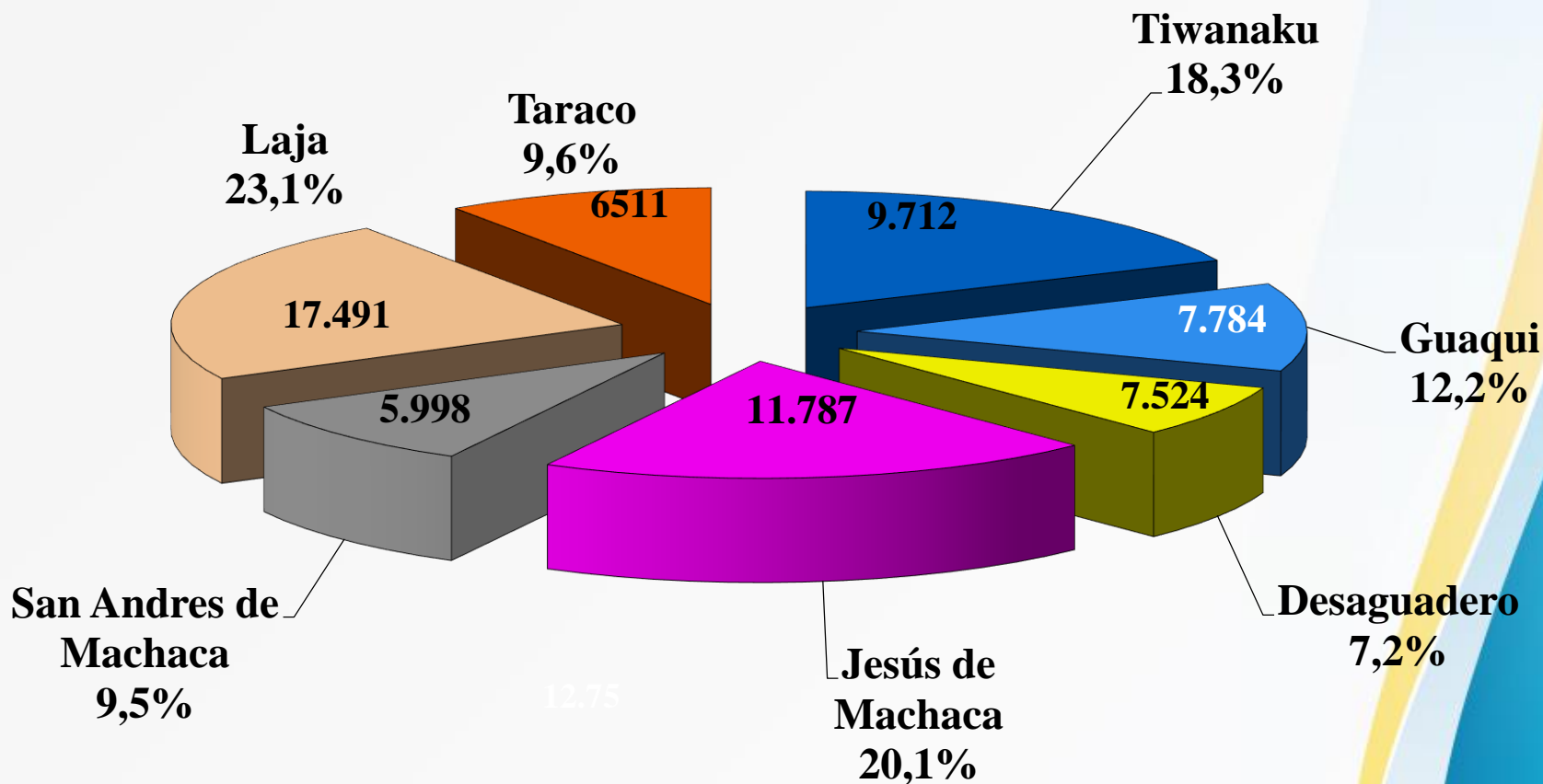

RESPONSABLES TECNICOS MUNICIPALES DE SALUD (RMS) RED DE SALUD N° 9

MUNICIPIOS	NOMBRE	CELULAR	CENTRO DE SALUD
LAJA	Lic. Liceth Laura Alarcon	74083445	C.S.C.I. LAJA
DESAGUADERO	Dra. Maria A. Gutierrez Lopez	67056199	C.S.I. DESAGUADERO
JESUS DE MACHACA	Dr. Edwin Andrade Villanueva	77262051	C.S.I. CORPA
GUAQUI	Dr. Rene Mayta Callisaya	69819068	C.S.I. GUAQUI
SAN ANDRES DE MACHACA	Dra. Celia Hilari Callisaya	73257955	C.S.C.I. SAN ANDRES DE MACHACA
TARACO	Dr. Nilton Quispe Pari	71268342	C.S.C.I. TARACO
TIAHUANACU	Lic. Rosmery Lopez Chavez	67164295	C.S.I. TIAHUANACU

RED DE SALUD RURAL N° 9 2025

SEDES LA PAZ

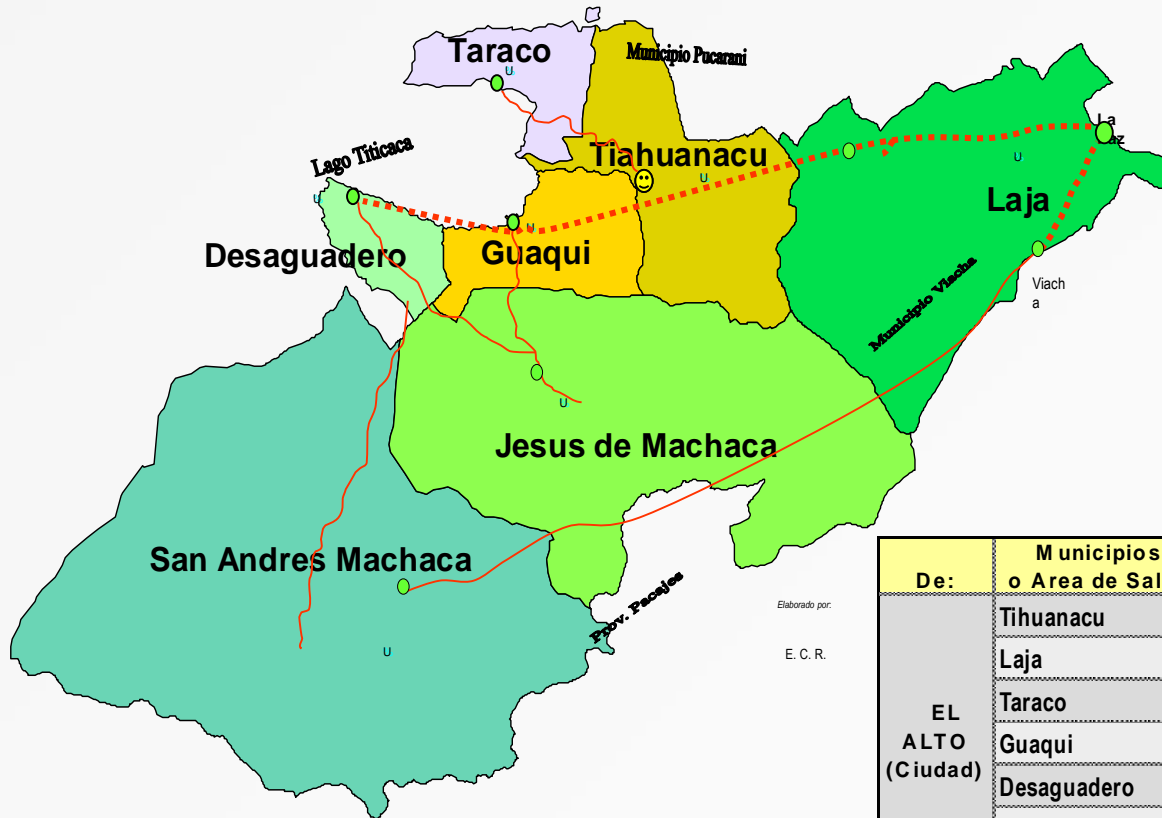

Elaborado por:
E. C. R.

De:	Municipios o Area de Salud	Distancia en Km.	Tiempo Aproximado
EL ALTO (Ciudad)	Tihuanacu	72 Km.	1 Hora y 30 min
	Laja	37 Km.	1 Hora
	Taraco	97 Km.	1 Hora y 45 min
	Guaqui	94 Km.	1 hora y 45 min
	Desaguadero	112 Km.	2 Horas
	Corpa	105 Km.	2 Horas 10min
	San Andres de M.	187 Km.	2 hora y 20 min

ESTRUCTURA ORGANIZACIONAL GESTION 2025

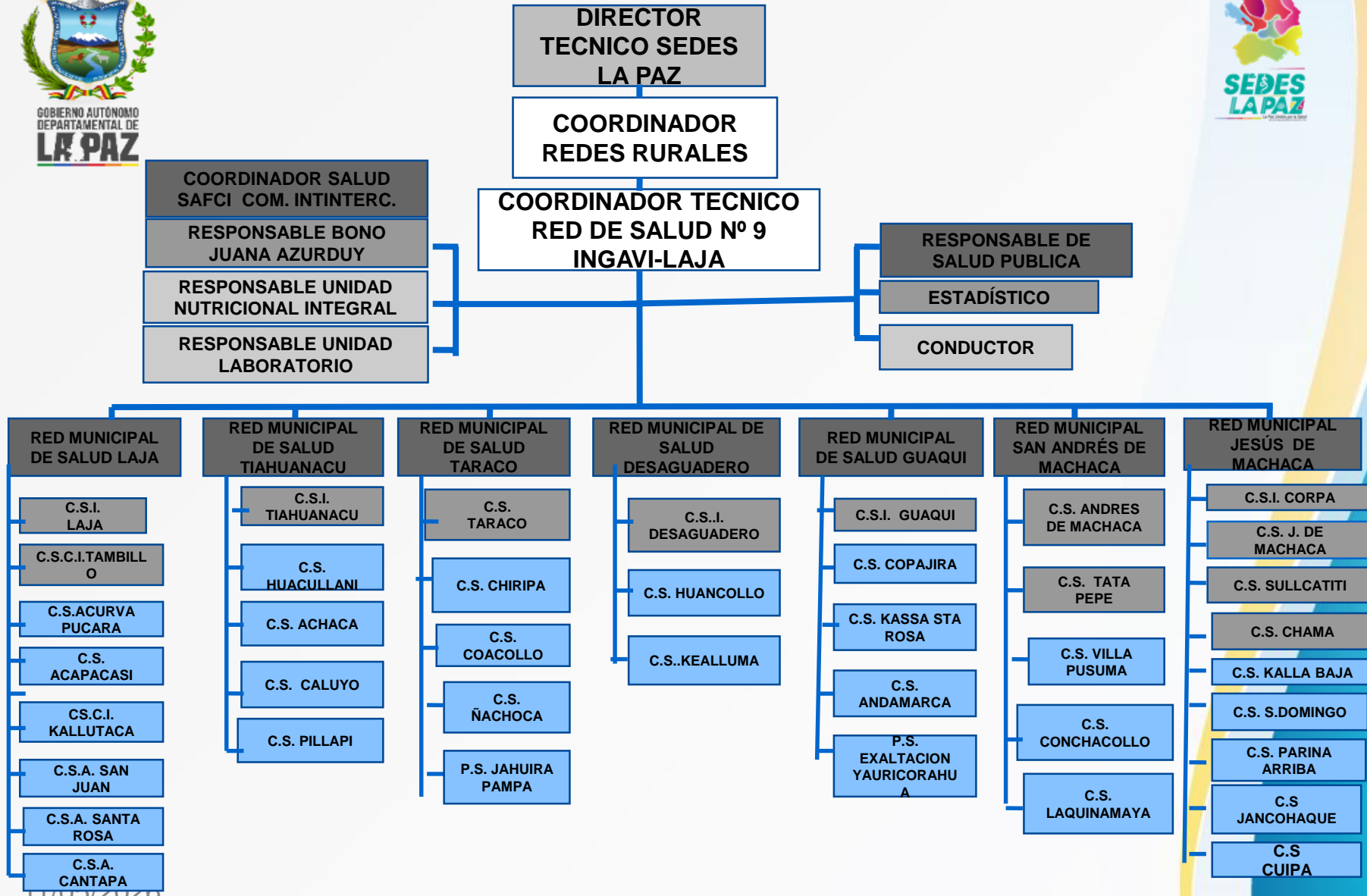

RRHH RED DE SALUD N° 9

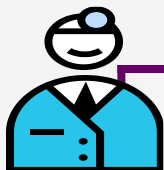

	TIWANAKU	GUAQUI	DESAGUADERO	J. MACHACA	S. A. MACHACA	TARACO	LAJA	COORDINACION	TOTAL
SEDES	11	10	14	20	7	8	15	4	90
MINIS	13	4	7	6	7	6	20	0	58
GAM	10	8	11	29	11	11	19	0	94
BONO	1	1	1	1	1		1	0	6
TELE	1	1	1	1	1	1	1	0	7
SAFCI	1	1	1	1	1	1	1	0	4
TOTAL	37	27	33	57	27	25	57	4	270



ACTIVIDADES A REALIZAR GESTIÓN 2026

11/05/2026

PRESUPUESTO LEY 1152 – SUS GESTION 2026

MUNICIPIOS	TECHO PRESUPUESTARIO DEL SUS GESTION 2024	TECHO PRESUPUESTARIO DEL SUS GESTION 2025	REMANENTES
DESAGUADERO	730.613.00	877.043.00	877.043.00
GUAQUI	963,068.30	1.042,331.00	1.042,331.00
JESUS DE MACHCA	1,572.592.00	2,055.440.00	2,055.440.00
LAJA	2,565, 658.00	4,680, 369.00	4,680, 369.00
SAN ANDRES DE MACHCA	562,534.00	949,359.00	949,359.00
TARACO	678.274.00	763.255.00	763.255.00
TIAHUANACU	1,440.071,00	1,462.639,00	1,462.639,00



ELABORACION Y APROBACION DE CARTERA DE SERVICIOS



MUNICIPIOS	APROBACION
LAJA	2026
DESAGUADERO	2026
JESUS DE MACHACA	2026
GUAQUI	2026
SAN ANDRES DE MACHACA	2026
TARACO	2026
TIAHUANACU	2026

CAPACITACIONES GESTION 2026

MES	TEMA DE CAPACITACION	PARTICIPANTES
ENERO	PLANIFICACION	PERSONAL DE SALUD DE LOS MUNICIPIOS
ABRIL	LEY 1152 S.U.S.	PERSONAL DE SALUD D LA RED N° 9
MAYO	CORRECTO LLENADO DEL CERTIFICADO DE DEFUNCION	PERSONAL DE SALUD D LA RED N° 9
JUNIO	MEDICINA TRADICIONAL	PERSONAL DE SALUD, DE LOS 7 MUNICIPIOS
JULIO	ZOONOSIS	PERSONAL DE SALUD DE LOS MUNICIPIOS
AGOSTO	NUEVA NORMA DE TUBERCULOSIS	PERSONAL DE SALUD DE LOS MUNICIPIOS
SEPTIEMBRE	ENFERMEDADES NO TRANSMISIBLES	PERSONAL MEDICO DE LOS 7 MUNICIPIOS

MES	TEMA DE CAPACITACION	PARTICIPANTES
OCTUBRE	AIDA	PERSONAL DE SALUD DE LOS MUNICIPIOS
NOVIEMBRE	REFERENCIAS Y CONTRAREFERENCIAS	PERSONAL DE SALUD D LA RED N° 9
DICIEMBRE	VIGILANCIA EPIDEMIOLOGICA	PERSONAL DE SALUD D LA RED N° 9



11/05/2026



REUNIONES COTEMSA, COSESAG Y OTROS

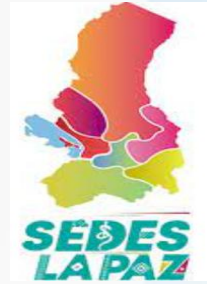

MUNICIPIOS	PROGRAMADAS
DESAGUADERO	4
GUAQUI	4
JESUS DE MACHCA	2
LAJA	4
SAN ANDRES DE MACHCA	4
TARACO	3
TIAHUANACU	4



11/05/2026

COMITÉ DE ANALISIS DE INFORMACION (CAI) RED DE SALUD N° 9 INGAVI-LAJA

CUATRIMESTRE	PROGRAMADAS	EJECUTADAS
CAI DE ARANQUE	1	15 enero/2025
PRIMER CUATRIMESTRE	1	14 Mayo/2025
SEGUNDO CUATRIMESTRE	1	17 Sept/2025
TERCER CUATRIMESTRE	1	14 –enero/2026



Supervisiones PROGRAMADAS 2026

MES	MUNICIPIO	N° DE ESTABLECIMIENTOS
FEBRERO	DESAGUADERO - GUAQUI	4
MARZO	TIAHUANACU – TARACO	4
ABRIL 4	JESUS DE MACHACA	
MAYO	LAJA	3
JUNIO	SAN ANDRES DE MACHACA	2
JULIO (Seguimiento)	DESAGUADERO - GUAQUI	4
AGOSTO (seguimiento)	TIAHUANACU – TARACO	4
SEPTIEMBRE	JESUS DE MACHACA	4

ACESORAMIENTO Y EVALUACION DE SERVICIO SOCIAL DE SALUD RURAL OBLIGATORIO 2026

TRIMESTRE	PROGRAMADAS	FECHAS
PRIMER	1	27 - 28 MARZO 2025
SEGUNDO	1	26 – 27 JUNIO 2025
TERCER	1	25-26 SEPTIEMBRE 2025
CUARTO	1	29 – 30 DICIEMBRE 2025



CONCEJOS TECNICOS 2026

MES	MUNICIPIO	PARTICIPANTES
ENERO	GUAQUI	EQUIPOS DE GESTION
FEBRERO	TIAHUANACU	EQUIPOS DE GESTION
MARZO	TARACO	EQUIPOS DE GESTION
ABRIL	JESUS DE MACHACA	EQUIPOS DE GESTION
MAYO	DESAGUADERO	EQUIPOS DE GESTION
JUNIO	LAJA	EQUIPOS DE GESTION
JULIO	TAMBILLO	EQUIPOS DE GESTION
AGOSTO	TAMBILLO	
SEPTIEMBRE	SAN ANDRES DE MACHACA	
OCTUBRE	OFI. COORDINACION RE DRED	
NOVIEMBRE	TAMBILLO	
DICIEMBRE	TAMBILLO	

AUDIENCIAS PUBLICAS RENDICION DE CUENTAS

MES	PROGRAMAS	EJECUTADAS	PORCENTAJES
ENERO A DICIEMBRE	2	1	50 %
TOTAL RED			

INICIAL 2026

PLAN DE TRABAJO RED N° 9 INGAVI-LAJA

1. CONFORMACION Y FUNCIONALIDAD DE LOS COMITES DE:

- GESTION DE CALIDAD Y AUDITORIA MEDICA
- MORTALIDAD MATERNO
- REFERENCIAS Y CONTRAREFERENCIAS
- LACTANCIA MATERNA IAMN
- FARMACOVIGILANCIA

EN LOS 7 MUNICIPIOPIOS Y COORDINACION.

1. HABILITACION Y ACREDITACION DE GESTION DE CALIDAD

- ✓CENTRO DE SALUD INTEGRAL LAJA

INICIAL 2026

PLAN DE TRABAJO RED N° 9 INGAVI-LAJA

- ACREDITACION DE ESTABLECIMIENTOS DE AMIGOS DE LA MADRE Y LA NIÑEZ EN MUNICIPIOS PRIORIZADOS
- (C.S.C.I. LAJA C.S.I. TIAHUANACU C.S.I. DESAGUADERO
- ARTICULACIÓN DE LA MEDICINA TRADICIONAL Y LA MEDICINA ACADEMICA
- PLANIFICACION Y EJECUCION DE CAMPAÑAS MASIVAS DE VACUNACION, CANINA Y DESPARACITACIÓN FASCIOSIS
- PLANIFICAR Y EJECUTAR FERIAS MULTIPROGRAMATICAS CON LA PARTICIPACION DE G.A.M., SEDES Y MINISTERIO DE SALUD
- REALIZAR MESAS DE SALUD POR MUNICIPIO
- GESTIONAR ANTE PROGRAMAS DE SEDES LA DOTACION DE INSUMOS
- SESIONES EDUCATIVAS DIRIGIDAS A LA POBLACION
- VISITAS A COMUNIDAD
- CONTINUAR CON LA SOCIALIZACION Y APLICACIÓN TECNICA ADMINISTRATIVA Y FINANCIERA DE LA LEY 1152 DEL SISTEMA UNICO DE SALUD (SUS)
- EJECUTAR COBROS Y PAGOS INTERMUNICIPALES Y DE SEGURIDAD SOCIAL DE CORTO PLAZO
- CARPETIZACION

ANEXOS

LANZAMIENTOS DE CAMPAÑAS





11/05/2026

Fuente: Estadística Red N° 9
ingavi-Laja 2017



**GRACIAS POR SU
ATENCIÓN**