

Gobierno Autonomo Departamental De La Paz
Servivio Departamental de La Paz



RED DE SALUD 3 NORTE CENTRAL

AUDIENCIA PUBLICA DE CUENTAS INICIAL



COORDINACION TECNICA RED DE SALUD 3 NORTE CENTRAL
LA PAZ-BOLIVIA



MARCO NORMATIVO APLICABLE EN LA RENDICION DE CUENTAS

- LEY N 341 DE PARTICIPACION Y CONTROL SOCIAL
- CONSTITUCION POLITICA DEL ESTADO
- LEY N 004 DE LA LUCHA CONTRA LA CORRUPCION, ENRIQUECIMIENTO ILICITO O INVESTIGACION DE FORTUNAS.- MARCELO QUIROGA SANTA CRUZ
- RESOLUCION MINISTERIAL N 074/09 MINISTERIO DE TRANSPARENCIA INSTITUCIONAL

OBJETIVO DE LA RENDICION DE CUENTAS

ACTO PUBLICO
TRANSPARENCIA
PREVENCION DE CORRUPCION

MISION

- **La Red 3 NC es una entidad publica, que implementa la politica de salud en el marco de la constitucion politica del estado, bajo los principios de CALIDAD y CALIDEZ, INTEGRALIDAD, RESPETO, HONESTIDAD, EFICACIA, EFICIENCIA y RESPOSABILIDAD.**

VISION

- **Ser lider en la gestion sanitaria de las politicas nacionales de salud, ejercienco rectoria, bajo los principios de honestidad, equidad, calidad, intersectorialidad, interculturalidad y pariticipacion social efectiva en todos los establecimeintos de salud dependientes de la red de sercicos.**

MAPA DEL MACRODISTRITO PERIFERICA

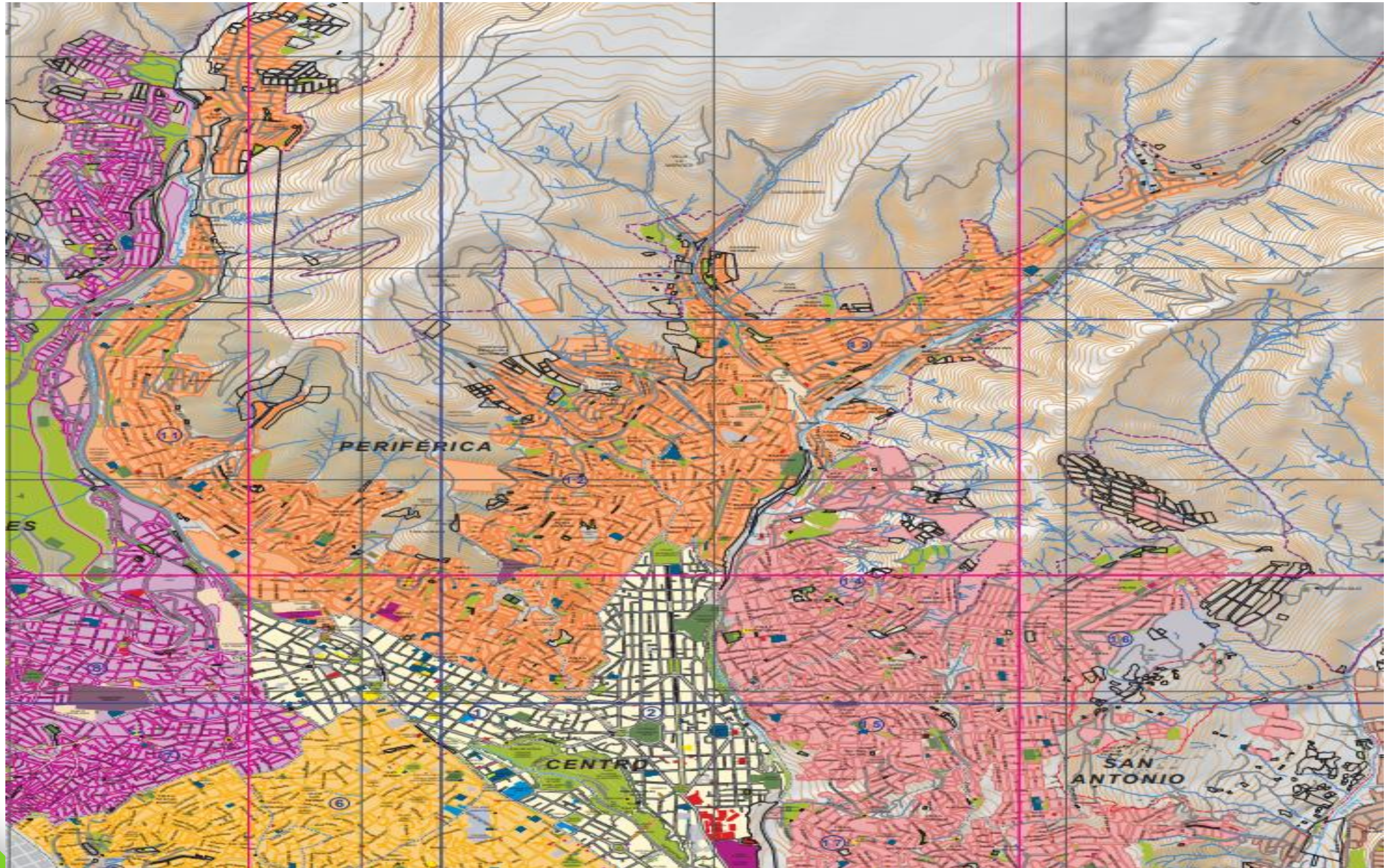

MACRODISTRITO PERIFERICA



REDE DE CENTROS DE SALUD MEJORADA

C.S. 24 HORAS

C.S. ASISTENCIA PUBLICA 24 Hrs

C.S. 12 HORAS

- C.S. VILLA FATIMA 12 Hrs
- C.S. LAS DELICIAS 12 Hrs
- C.S. CHOQUIAQUILLO 12 Hrs
- C.S. SAN JOSE NATIVIDAD 12 Hrs
- C.S. EL CALVARIO 12 Hrs
- C.S. VINO TINTO 12 Hrs
- C.S. JUANCITO PINTO 12 Hrs
- C.S. ACHACHICALA 12 Hrs
- C.S. SELICIAS CENTRAL 12 Hrs
- C.S. SAN JUAN LAZARETO 12 Hrs

C.S. 6 HORAS (NUEVO)

- C.S. 3 DE MAYO 6 hrs
- C.S. PLAN AUTOPISTA 6 hrs
- C.S. ALTO MIRAFLORES 6 hrs
- C.S. 18 DE MAYO 6 hrs

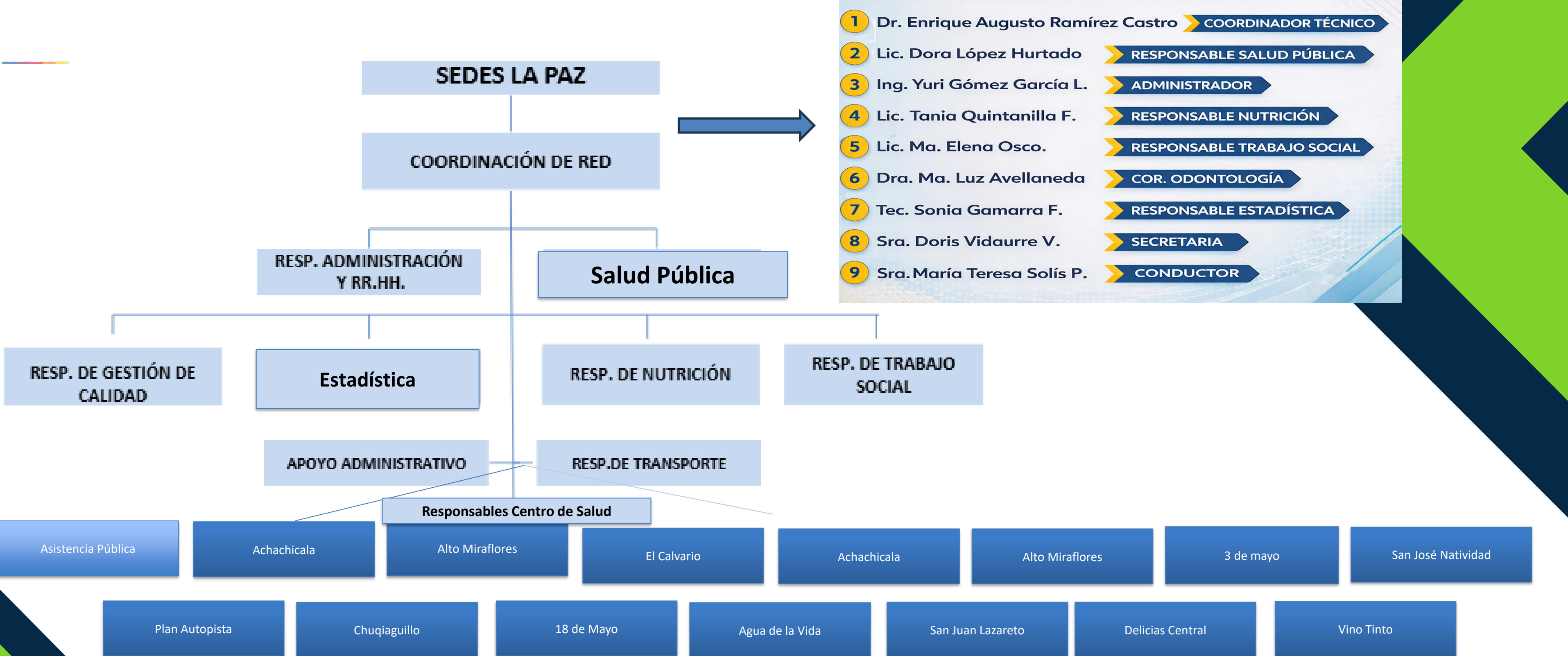

PIRAMIDE POBLACIONAL RED 3 NORTE CENTRAL

**POBLACIÓN:
303,714 HAB.**

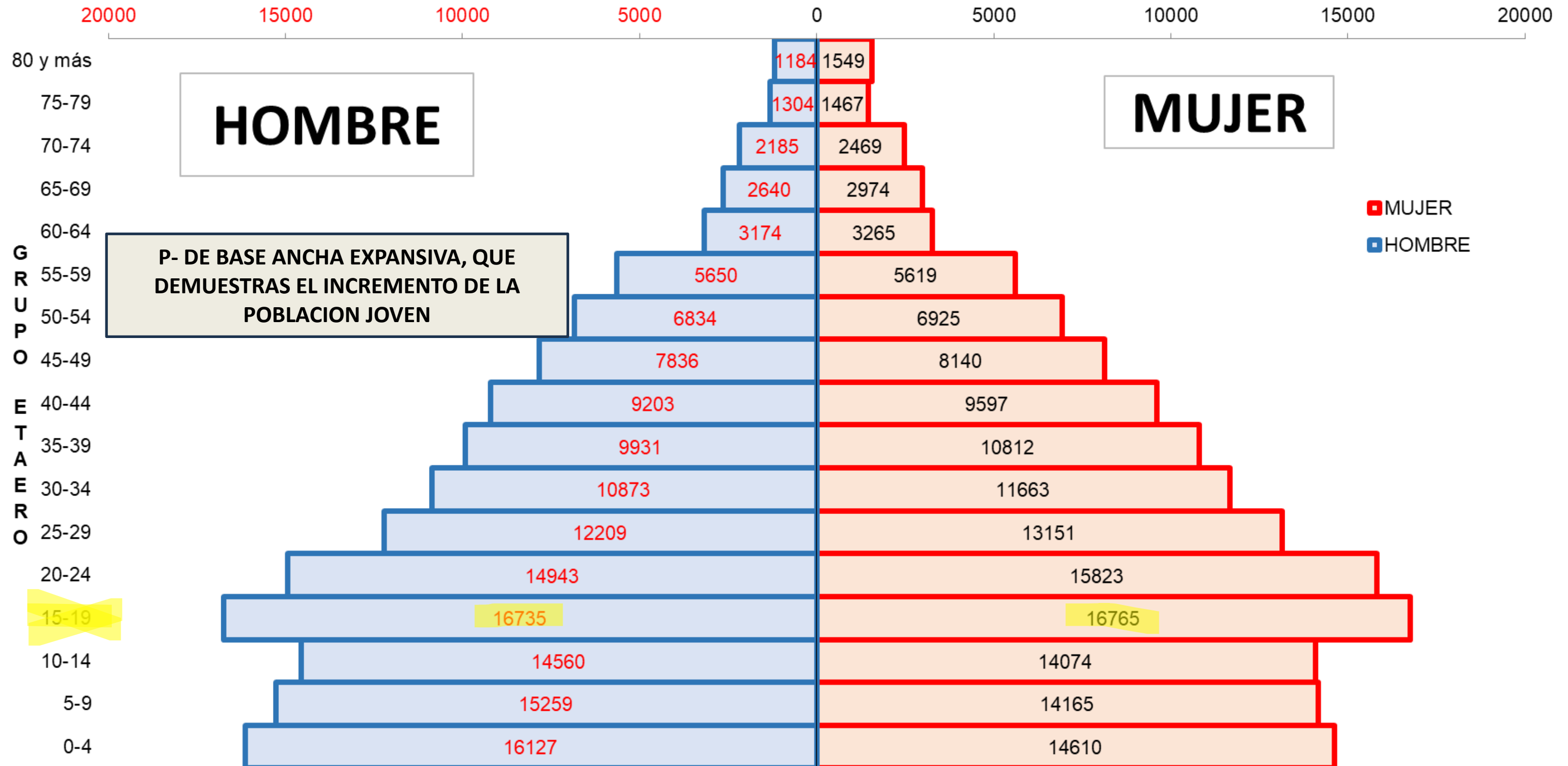

OBJETIVOS DE LA RED 3 NORTE CENTRAL

MEJORA EN LA CALIDAD DE ATENCIÓN

- MEJORA EN PROCESOS Y OPORTUNIDAD. PARA BRINDAR SERVICIOS DE ATENCION INTEGRAL A LA POBLACION EN LA GESTION 2026

A LOS ESTABLECIMIENTOS DE SALUD

Mayor articulación con la estructura social

- IMPLEMENTAR EL MODELO DE GESTION CON LA PARTICIPACION DE LA ESTRUCTURA SOCIAL PARA EL ABORDAJE A LAS DETERMINANTES DE LA SALUD E INCIDIR EN LOS ESTILOS DE VIDA SALUDABLES

CON LA PARTE SOCIAL

Fortalecimiento de la rectoría de red

- Optimización en la gestión de recursos humanos.
- Planificación de proyectos interinstitucionales.
- Mejor organización técnica y administrativa.

COMO COORDINACION DE RED DE SALUD

OBJETIVO ESTRATEGICO

“Incrementar en un 20% el acceso oportuno a los servicios de salud en la Red 3 Norte Central, mediante la implementación de estrategias integrales e interculturales de promoción, prevención y atención continua, durante la gestión.



POA 2026: RED DE SALUD (15 ESTABLECIMIENTOS)









RESUMEN DE INDICADORES ACTUALIZADOS

N°	ACTIVIDAD OPERATIVA	TOTAL ANUAL	1er Trim	2do Trim	3er Trim	4to Trim
1	AUTOEVALUACIONES Y PLANES DE MEJORA (3 visitas/año x 15 centros)	45	11-12	11-12	11-12	11-12
2	SUPERVISIÓN MULTIPROGRAMÁTICA Y SEGUIMIENTO TÉCNICO	15	3	4	4	4
3	SUPERVISIÓN MULTIPROGRAMÁTICA Y SEGUIMIENTO TÉCNICO	4	1	1	1	1
4	COMITÉ DE ANÁLISIS DE LA INFORMACIÓN (CAI) DE RED	4	1	1	1	1
5	CONSEJOS TÉCNICOS CON LOS 15 RESPONSABLES DE CENTROS	12	3	3	3	3
6	ELABORACIÓN DEL POA-2027 (Gestión Red)	1			1	
6	RENDICIONES DE CUENTAS (Final 2025 e Inicial 2026)	2	2			2
7	ELABORACIÓN DE POAI DEL RR.HH. (15 centros - Est. ~6 pers/centro)*	92*	92*			
8	DECLARACIÓN JURADA DE BIENES Y RENTAS (Informes)	4	1	1	1	1
9	DECLARACIÓN JURADA DE INGRESOS PÚBLICOS (RR.HH. 15 centros)	92*	92*			
10	SEGUIMIENTO MENSUAL DE ASISTENCIA (15 centros)	15	3	4	4	4

★ ***Nota:** Estimado basado en un promedio de aproximadamente 6 personas por centro. Ajustar según plantilla real.*



N°	 ACTIVIDAD / ÁREA	 PROGRAMADO (Total: 40)
----	--	---

1	Área De Enfermería.- Tiene Programado realizar capacitaciones, actualizaciones de programas de salud, supervisiones a los diferentes establecimientos de salud y concejos técnicos con el personal de enfermería.	15
2	Seguimiento y monitoreo del programa de Tuberculosis.   	10
3	Prevención de la Rabia canina a través del desarrollo de la Campaña Antirábica. 	1
4	Desarrollo de la Campaña de las Américas Multiprogramática en la Red de Salud N° 3 Norte Central. 	1
5	Seguimiento y monitoreo en Bioseguridad en los diferentes centros de salud. 	2
6	Estadística.- Realizara el registro, recopilación, consolidación, análisis, sistematización y difusión de los datos de la información estadística, generada en los establecimientos de salud públicos y privados en CAI de Red.   	12
7	Seguimiento al funcionamiento del software del SOAP en los establecimientos de salud	4

TOTAL ÁREA ENFERMERÍA (Items 1-5):	TOTAL ÁREA ESTADÍSTICA (Items 6-7):	16
---	--	-----------

GRAND TOTAL PROGRAMADO (TODAS LAS ACTIVIDADES):		45
--	--	-----------

RESPONSABLE



NUTRICIÓN



Chispitas



ATENCIÓN CLÍNICA



ACREDITACIÓN IAMN



PREVENCIÓN ESCOLAR



SUPERVISIÓN DE CENTROS



ANÁLISIS DE DATOS



VISITAS DOMICILIARIAS



PROMOCIÓN Y FERIAS





CAMPAÑAS

ACTIVIDADES



CANTIDAD

Atención externa para obesidad, diabetes, desnutrición	200
Prácticas y educación en nutrición con Chispitas	24
Liderazgo en Comités de Lactancia Materna en 15 Centros	12
Accreditación del C.S. 3 de Mayo	1
Prevención de malnutrición en Escuelas de la Red 3 Norte Central	8
Supervisión capacitante en 15 Centros	11
Reuniones y Consejos Técnicos de Nutrición SEDES	10
Visitas domiciliarias: Desnutrición Grave y TBC en 15 centros	15
Control de calidad de datos SNIS	12
Ferias de Salud con Bono Juana Azurduy	8
Campaña PAI-Nutrición y canina	2
Evaluación externa acreditación IAMN SEDES	5
Supervisión multiprogramática Red 3 Norte Central	15
Comité de análisis CAI de Red y Área	9
Concejos Técnicos de Coordinación	10

RESPONSABLE	ACTIVIDADES	CANTIDAD
	Intervención social oportuna en casos de violencia de género, cuidado a personas vulnerables vulnerables (3ra edad, discapacidad, adolescentes, pacientes con diagnósticos específicos), y seguimiento social según amerite el caso.	15
	Informes mensuales y de Aperturas de Buzón de Sugerencias.	15
	Participación en los Comités de Análisis de la Información de los establecimientos de salud y de la Red 3 Norte Central.	30
<p>TRABAJO SOCIAL</p>		
	Participación en ferias de salud y comunitarias con la promoción de los servicios y prevención de enfermedades dirigidas a la población general de la Red promoviendo hábitos saludables.	5
	Coordinación interinstitucional.	15
	Coadyuvar al desarrollo del proceso de Gestión Participativa en salud con la conformación y fortalecimiento de la Estructura Social de la Red 3 Norte Central gestión 2025 - 2027.	1
	Formar parte de los comités de referencia / contrarreferencia y Mortalidad Materna, Neonatal y Perinatal de la Red.	2

 **Funciones Específicas**
(De acuerdo al POA de la Unidad)

 **Resultados**

Funciones Específicas (De acuerdo al POA de la Unidad)	Indicador	Resultado del indicador
<p>FORTALECIMIENTO DE LA CAPACIDAD DE RESPUESTA INSTITUCIONAL: CAPACITACIÓN DEL PERSONAL DE SALUD EN ATENCIÓN DE VIF Y VIOLENCIA SEXUAL </p> <p>REF. NORMA NACIONAL </p>	<p>Nº DE CAPACITACIONES REALIZADAS AL PERSONAL DE SALUD</p>	<p>4</p>
<p>ESTABLECIMIENTO Y SOCIALIZACIÓN DE PROTOCOLOS DE ATENCIÓN MULTIDISCIPLINARIA EN CASOS DE VIF </p> <p>MINSA PROTOCOLO </p>	<p>Nº DE PROTOCOLOS SOCIALIZADOS E IMPLEMENTADOS</p>	<p>2</p>
<p>SEGUIMIENTO DE CASOS Y MONITOREO DE INDICADORES: AUDITORÍA DE CASOS DE VIOLENCIA SEXUAL Y VIF </p> <p>ENFOQUE DE AUDITORÍA </p>	<p>Nº DE AUDITORÍAS DE CASO REALIZADAS Y SOCIALIZADAS</p>	<p>1</p>
<p>IMPLEMENTACIÓN DEL SISTEMA DE REFERENCIA Y CONTRARREFERENCIA EN CASOS DE VIF: SUPERVISIÓN DEL FLUJO DE INFORMACIÓN </p> <p>REF/CONTRARREF (VIF) </p>	<p>Nº DE ESTABLECIMIENTOS SUPERVISADOS EN SU SISTEMA DE REFERENCIA</p>	<p>5</p> <p>DIFUSIÓN DEL FLUJO </p>
<p>ACCIONES DE SENSIBILIZACIÓN Y PROMOCIÓN DE LA SALUD: CAMPAÑAS EN CENTROS EDUCATIVOS SOBRE PREVENCIÓN DE VIF </p> <p>PREVENCIÓN VIF ESCOLAR </p>	<p>Nº DE CENTROS EDUCATIVOS ALCANZADOS CON CAMPAÑAS</p>	<p>3</p>
<p>COORDINACIÓN INTERINSTITUCIONAL: MESAS DE TRABAJO CON EL SISTEMA JUDICIAL Y FISCALÍA PARA CASOS DE VIF </p> <p>RED DE APOYO COMUNITARIO </p>	<p>Nº DE MESAS DE TRABAJO REALIZADAS</p>	<p>2</p>
<p>REGISTRO Y MONITOREO DE ACTIVIDADES DEL PROGRAMA </p>		



GRACIAS

