

Gobierno Autónomo Departamental La Paz
Servicio Departamental de Salud
RED DE SALUD N° 1 SUR OESTE



AUDIENCIA PUBLICA

RENDICION DE
CUENTAS INICIAL

2026

LA PAZ, ABRIL 2026



MARCO LEGAL

Constitución Política del Estado	<p>Art. 235 Numeral IV Obliga a todo servidor público de Rendir Cuentas sobre las Responsabilidades que se le a otorgado en el ejercicio de sus funciones</p> <p>Art. 241 Numeral II Indica que la Sociedad Civil Organizada ejercerá el Control Social a la gestión pública en todo nivel</p>
Ley Marco de Autonomía N° 31 “Andrés Babiáñez”	<p>Define las competencias en función de su naturaleza, características y escala de intervención</p> <p>Art. 81 Ejercer la RECTORÍA en Salud en el Departamento, para el funcionamiento del Sistema Único de Salud, en el marco de la política nacional</p> <p>Acreditar los Servicios de Salud del Departamento de acuerdo a la norma del nivel central del Estado</p>

MARCO LEGAL

Ley Marco de Autonomía N° 31 “Andrés Babiñez”

Numeral 2, inciso c), f)

Administrar la infraestructura y equipamiento de los establecimientos de salud de primer y segundo nivel de atención organizados en la Red Municipal de Salud Familiar Comunitaria Intercultural.

Dotar la infraestructura sanitaria y el mantenimiento adecuado del primer y segundo nivel municipal para el funcionamiento del Sistema Único de Salud

Inciso g)

Dotar a los establecimientos de salud del primer y segundo nivel de su jurisdicción: servicios básicos, equipos, mobiliario, medicamentos, insumos y demás suministros, así como supervisar y controlar su uso

MARCO LEGAL

LEY 974 DE UNIDADES DE TRANSPARENCIA Y LUCHA CONTRA LA CORRUPCION

Regular el funcionamiento de las Unidades de Transparencia y lucha contra la corrupción en el Estado plurinacional de Bolivia, y su coordinación con el ministerio de justicia y transparencia institucional
Su ámbito de aplicación en todas las entidades Nacional y empresas públicas

LEY 341 DE PARTICIPACION Y CONTROL SOCIAL

Art. 33 Realizar periódicamente procesos de rendición pública de cuentas económicas, políticas, técnicas, administrativas y evaluación abierta de resultados de gestión en el marco del plan estratégico institucional y la planificación operativa anual

```
graph TD; A[Instancia Desconcentrada del Servicio Departamental de Salud de La Paz] --> D((RED DE SALUD N° 1 SUR OESTE)); B[Instancia Técnico Operativo de las Políticas y Planes Departamentales] --> D; C[Instituida con la Ley del SUMI, ratificada por la ley 475 y la modificatoria Ley 1152 SUS] --> D;
```

Instancia Técnico Operativo de las Políticas y Planes Departamentales

Instancia Desconcentrada del Servicio Departamental de Salud de La Paz

Instituida con la Ley del SUMI, ratificada por la ley 475 y la modificatoria Ley 1152 SUS

RED DE SALUD N° 1 SUR OESTE

ANTECEDENTES

- Red de salud Urbana perteneciente al Municipio de La Paz
- Abarca el 90 % del Macrodistrato de Cotahuma
- Presenta 4 Distritos Municipales que son el 3, 4, 5 y 6
- Constituida por Establecimientos Ambulatorios e integral de 1er Nivel
- Cuenta con un Hospital de 2do Nivel Público

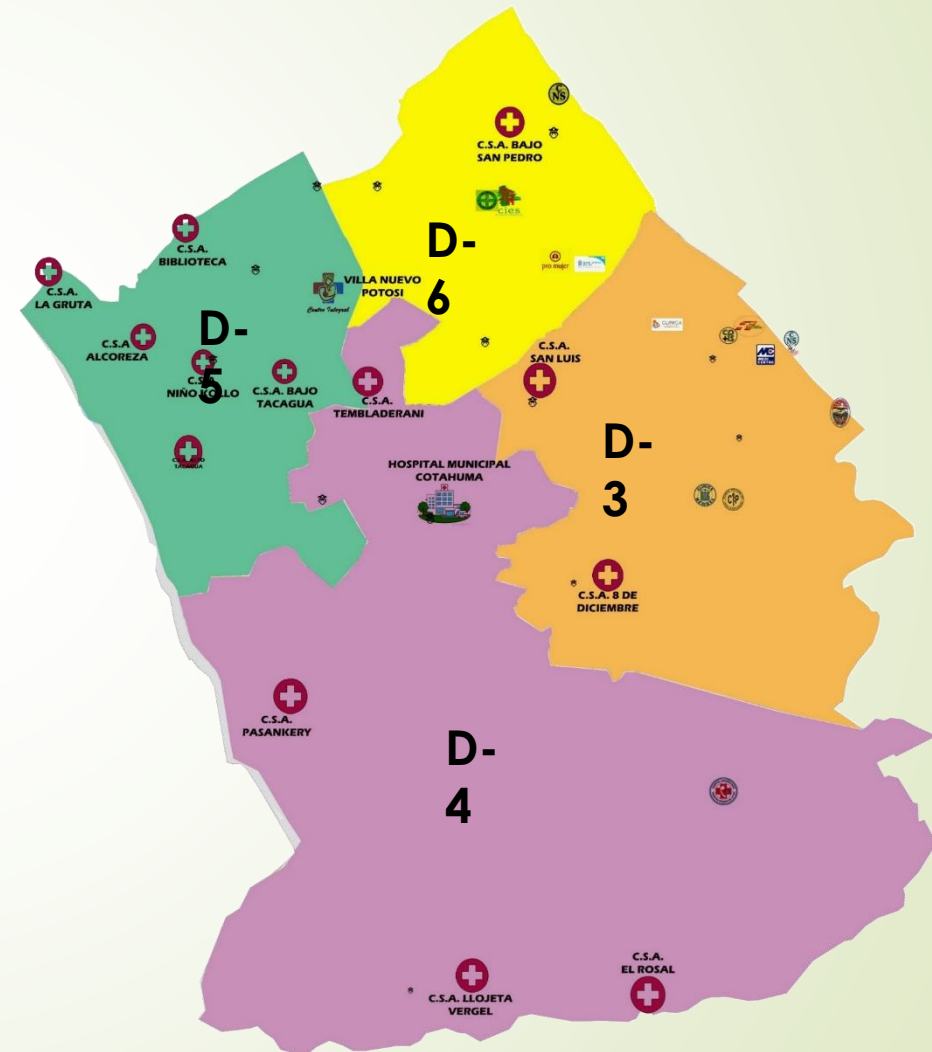

DISTRIBUCION DE ESTABLECIMIENTOS

D – 3

D – 4



CSA San Luis

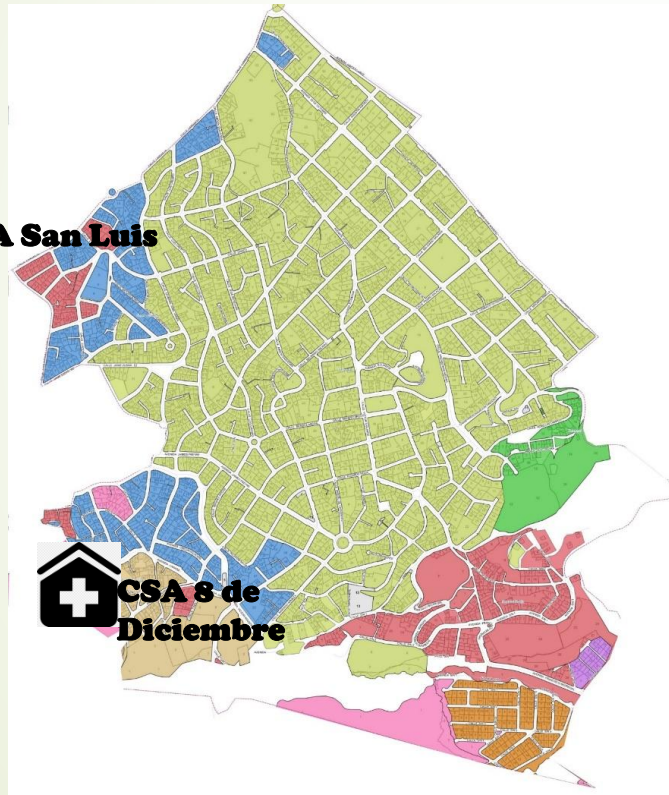

**CSA 8 de
Diciembre**

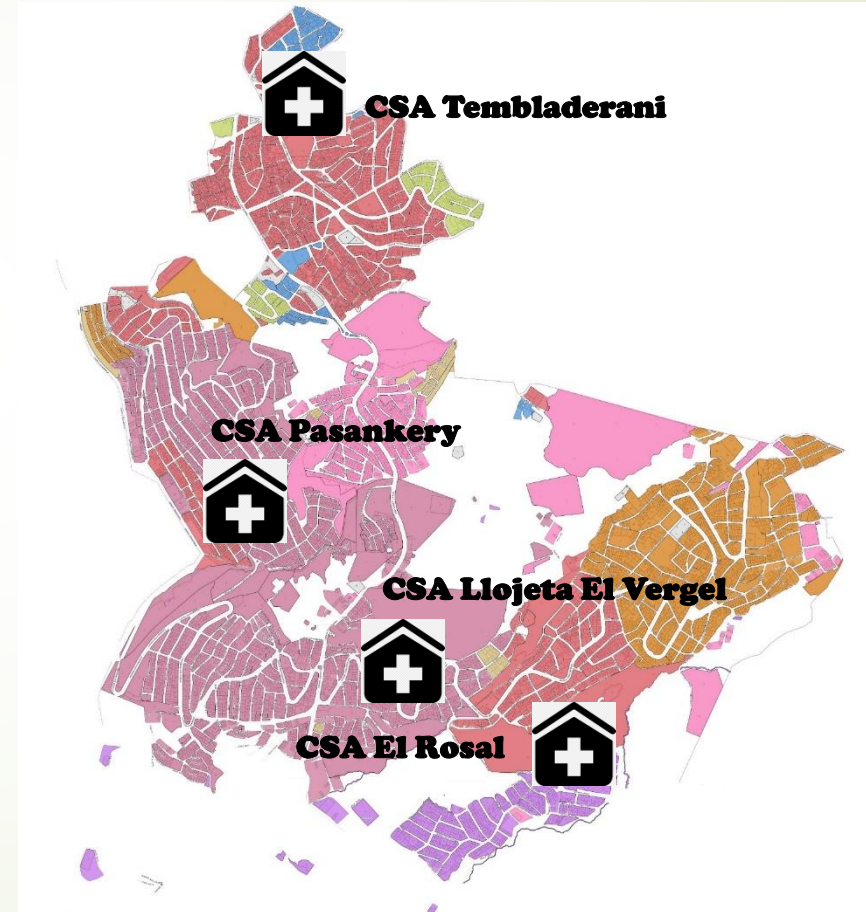

CSA Tembladerani

CSA Pasankery



CSA Llojeta El Vergel



CSA El Rosal



DISTRIBUCION DE ESTABLECIMIENTOS

D – 5

D – 6

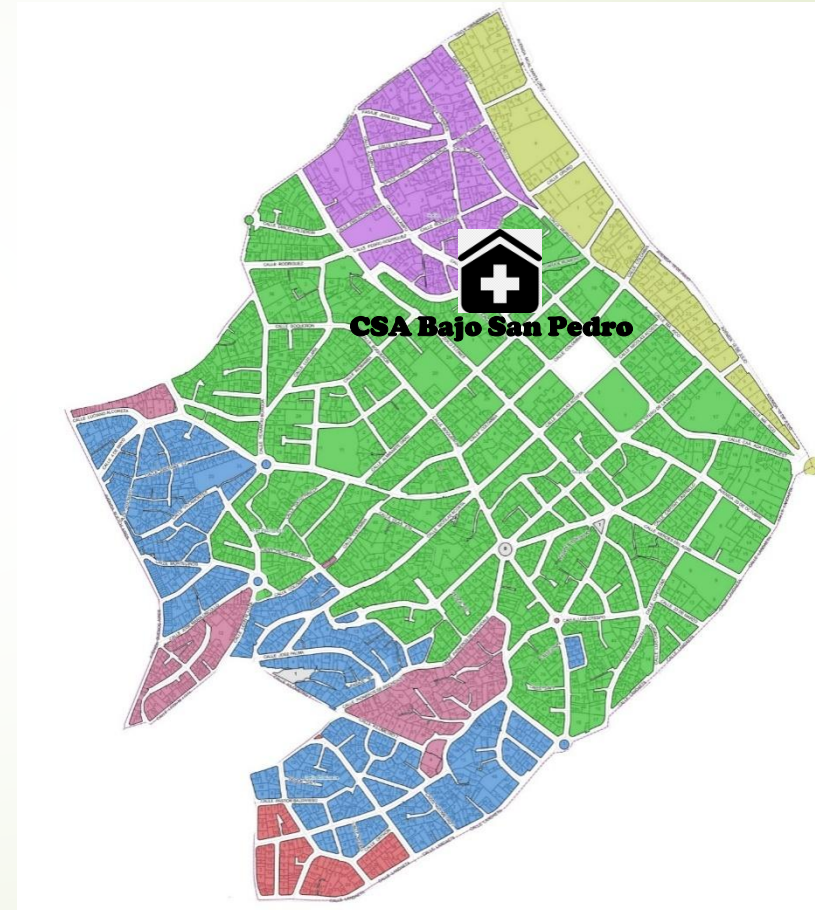
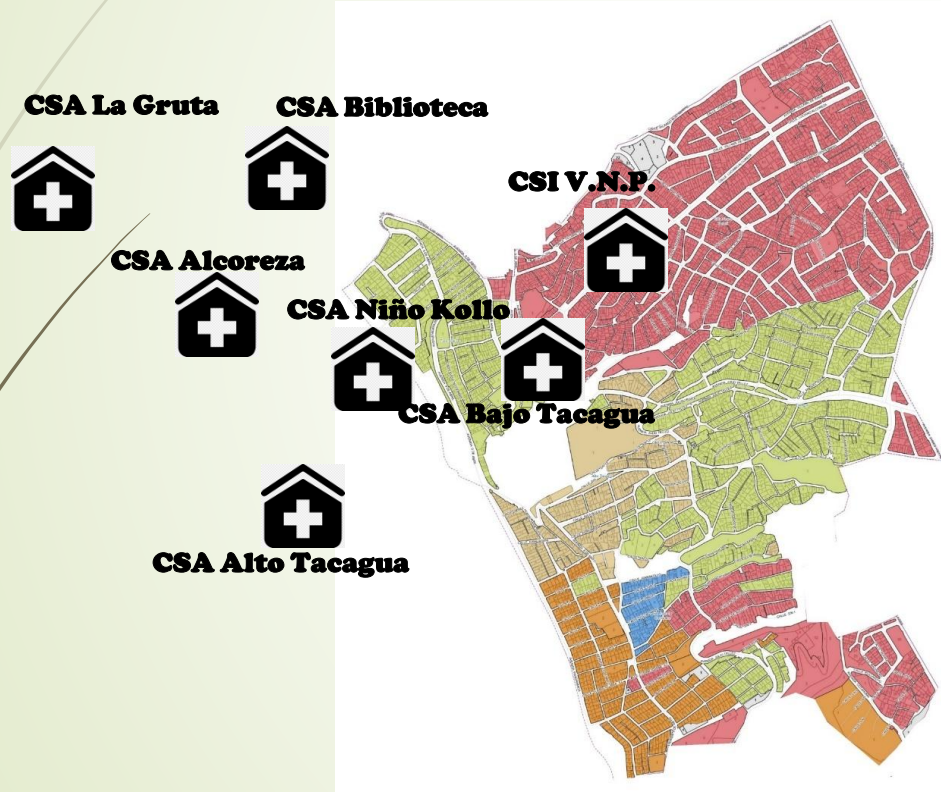

POBLACION DE LA RED N° 1 SUR OESTE 2026

TOTAL	233,094		
< 1 año	3,845	MEF (15-49)	62,345
1 año	3,829	Embarazos Esperados	4,450
2 años	3,837	Partos Esperados	3,896
3 años	3,804	10-49 Varones	69,338
4 años	3,666	10-49 Mujeres	71,084
5-9 años	17,732	25-64 PAP	50,834
10-14 años	17,727	30-49 IVVA	33,817
15-19 años	17,940	7-9 Mujeres	5,158
20-39 años	74,237	7-9 varones	5,379
40-49 años	30,519		
50-59 años	23,711		
60-64	9,003		
65+	23,245		

R.R.H.H. SEDES - RED DE SALUD N°1 SUR OESTE

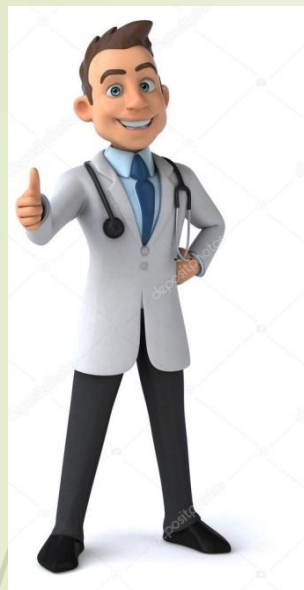

Médicos

T.C= 35 Sedes
M.T= 9 Sedes
T.C= 3 Ministerio
Total: 46

Ginecólogo = 2
Pediatra = 1
Ecografista = 2



Lic. Enf.

T.C= 6 Sedes
T.C= 3 Ministerio
Total: 9

Aux. Enf.

T.C= 30 Sedes
T.C= 4 Ministerio
Total: 34

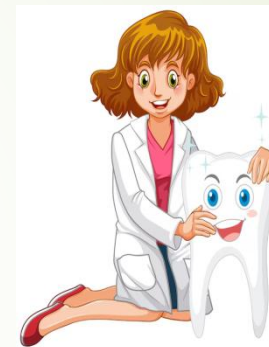

Odontólogos

T.C= 13 Sedes
M.T= 5 Sedes
T.C = 2 Ministerio
Total: 20

Bioquímicas = 2

Tec. Lab. = 4

Administrativo = 22

Farmacéutica = 14

Portería = 13

Manual de Limpieza = 5



EQUIPO DE LA RED DE SALUD N°1 SUR OESTE



SEDES
GOBIERNO AUTÓNOMO
DEPARTAMENTAL DE
LA PAZ
SEDES
LA PAZ

**Dra. Rosse Mary Yupanqui
Marquez**
CI.3385649 L.P.
COORDINADORA
RED N°1 SUR OESTE



SEDES
GOBIERNO AUTÓNOMO
DEPARTAMENTAL DE
LA PAZ
SEDES
LA PAZ

Lic. Maria Cecilia Torrez E.
C.I. 6121505 LP
RESPONSABLE DE SALUD PUBLICA
RED N°1 SUR OESTE



SEDES
GOBIERNO AUTÓNOMO
DEPARTAMENTAL DE
LA PAZ
SEDES
LA PAZ

Lic. Dolly Iturry Marin
C.I. 2314854 LP
RESPONSABLE DE TRABAJO SOCIAL
RED N°1 SUR OESTE



SEDES
GOBIERNO AUTÓNOMO
DEPARTAMENTAL DE
LA PAZ
SEDES
LA PAZ

Lic. Bertha Medrano de Torrez
C.I. 2215970 LP
RESPONSABLE DE NUTRICION
RED N°1 SUR OESTE



SEDES
GOBIERNO AUTÓNOMO
DEPARTAMENTAL DE
LA PAZ
SEDES
LA PAZ

Mabel V. Catari P.
CI. 11068868 L.P.
ADMINISTRADORA
RED N°1 SUR OESTE



SEDES
GOBIERNO AUTÓNOMO
DEPARTAMENTAL DE
LA PAZ
SEDES
LA PAZ

Tec. Roger Cayllante Rodriguez
CI. 8281893 L.P.
ESTADISTICO
RED N° 1 SUR OESTE



SEDES
GOBIERNO AUTÓNOMO
DEPARTAMENTAL DE
LA PAZ
SEDES
LA PAZ

Veronica Tintaya Mayta
C.I. 6125965 LP
APOYO LOGISTICO
RED N°1 SUR OESTE



SEDES
GOBIERNO AUTÓNOMO
DEPARTAMENTAL DE
LA PAZ
SEDES
LA PAZ

Sr. Primitivo Seguronda M.
C.I. 2445570 LP
CONDUCTOR
RED N°1 SUR OESTE



MISION

- Implementar la política departamental de salud en el marco de la constitución política del estado bajo los principios de Respeto, honestidad, eficiencia, responsabilidad y coordinación con las áreas correspondientes

VISION

- Institución Líder en la gestión sanitaria de las políticas de salud, ejerciendo rectoría macro distrital con participación social efectiva, articulado por los Establecimientos de Salud, basados en la promoción de la salud, prevención de enfermedades, reducción de la mortalidad y atención medica con calidad y calidez

OBJETIVOS ESTRATEGICOS

- Fortalecer la Rectoría en Salud, generando el desarrollo de capacidades institucionales y la autoridad Sanitaria en la Red de Salud N' 1 Suroeste.

ACCIONES DE CORTO PLAZO



FORTALECIMIENTO DE LOS SERVICIOS DE SALUD DE LA RED N° 1 SUR OESTE DEL MUNICIPIO DE LA PAZ

- Habilitación de los Establecimientos de Salud Públicos por las instancias correspondientes
- Autoevaluaciones y planes de mejora de la Calidad trimestralmente en cada establecimiento
- 2 Establecimientos de Salud cumplen mas del 95% de puntuación para acreditar (El Rosal, San Luis)
- Sistemas de información instalados y funcionando (SOAP, RNVe, SIVE, SUS, SNIS)



FORTALECIMIENTO DE LOS SERVICIO DE SALUD DE LA RED N° 1 SUR OESTE DEL MUNICIPIO DE LA PAZ

- 5 comités de salud conformados y funcionando
- 14 Establecimientos con autoevaluaciones en IAMN y planes de mejora
- Acreditación de 2 Establecimientos en IAMN (Villa Nuevo Potosí, 8 de Diciembre, Hospital Municipal Cotahuma)
- 1 Supervisiones por programas y su seguimiento (programas salud pública, referencia y retorno, Gestión Calidad).

Iniciativa Centro de Salud Amigo de la Madre y del Niño

Diez pasos para el apoyo de la lactancia materna

- 1** Disponer de una política escrita sobre la lactancia materna que sea conocida por el equipo de salud y la comunidad.
- 2** Capacitar sobre la política de lactancia materna a todo el equipo de salud y a los miembros de la comunidad.
- 3** Informar a embarazadas, madres de lactantes y sus grupos familiares sobre los beneficios de la lactancia materna y las habilidades para su práctica.
- 4** Incluir sistemáticamente información sobre la lactancia materna y el examen de mamas en la consulta obstétrica.
- 5** Utilizar toda oportunidad de contacto con embarazadas, madres y bebés para apoyar la lactancia materna.
- 6** Brindar especial apoyo a embarazadas y madres con riesgo de abandono precoz y/o dificultades en la lactancia materna.
- 7** Fomentar la lactancia materna exclusiva durante los primeros seis meses, incorporar alimentación complementaria oportuna a partir de esa edad y estimular la lactancia materna hasta los dos años o más.
- 8** Asesorar sobre técnicas de extracción y conservación de la leche a todas las madres, especialmente a aquellas que trabajan y/o deban separarse de su bebé, informar sobre los derechos que las protegen.
- 9** Respetar el "Código Internacional de Comercialización de Sucedáneos de la Leche Materna", en todos sus aspectos.
- 10** Estimular la formación de grupos de apoyo a la lactancia materna y vincular a las madres con estos grupos.

Ministerio de Salud

unicef



PREVENCION Y VIGILANCIA EPIDEMIOLOGICA DE LAS ENFERMEDADES ENDEMICAS Y EVENTOS QUE CAUSAN BROTES PARA LA MITIGACION DE LAS MISMAS

- Coberturas en enfermedades inmunoprevenibles mayor al 95% en el monitoreo rápido de coberturas
- 21 establecimientos de salud notifican eventos de Vigilancia Epidemiológica en el Form. 302 y la BAI y BAC mensualmente.
- 2 Campañas de vacunación según prioridad nacional (Campaña de las Americas, campaña Antirrábica)
- 1 Plan de riesgo Sistémico en Salud ante cualquier emergencia o desastre por Establecimiento

FORTALECER LA GOBERNANZA SANITARIA DE LA RED DE SALUD DEL DEPARTAMENTO DE LA PAZ

- 2 Audiencias Publicas de Rendición de cuentas de la Red de Salud
- 3 C.A.I.s de la Red de Salud
 - 27 De Marzo
 - 21 de Mayo
 - 24 de Septiembre
- 8 Concejos Técnicos de la Red de Salud
 - 15 de abril
 - 21 de Mayo
 - 18 de Junio
 - 16 de Julio
 - 20 de Agosto
 - 17 de Septiembre
 - 22 de octubre
 - 19 de noviembre



FORTALECER LA GOBERNANZA SANITARIA DE LA RED DE SALUD DEL DEPARTAMENTO DE LA PAZ

- Elaboración del POA de la Coordinación de Red
- 4 reuniones de gestión con el Municipio
- Consolidación de la Elaboración de P.O.A.l.s del personal cada Establecimiento de salud
- Elaboración trimestral de requerimientos de necesidades de los Establecimientos de Salud al Municipio
- 3 Ferias Multiprogramaticas
- 3 Alianzas estratégicas con instancias publicas como privadas y de convenio



ALIANZAS ESTRATÉGICAS CON INSTANCIAS PUBLICAS COMO PRIVADAS Y DE CONVENIO

- Capacitación sobre el manejo de paquetes informáticos (SIAL, SLAMI, SOAP Y S.N.I.Sve)
- Capacitación sobre el llenado del Certificado Único
- Apoyo al funcionamiento de la Coordinación de Red
- Actualización en Programas de Salud
- Apoyo con las universidades Publicas (U.M.S.A Y U.P.E.A) Privadas (UNIFRANZ, Nuestra Señora de La Paz)

LOUVAIN – CIES La Paz

- 1er semestre
- Diagnostico, Línea de base en “iniciativas de salud” área de Tembladerani en aspectos de ENT, SM, VBG y SSR
- Capacitación al personal de enfermería para retomar actividades de información.
- Talleres de fortalecimiento a la Estructura social para la Gestión compartida.
- Taller de reforzamiento del manejo del SOAP
- Apoyo a los diferentes espacios de concertación de la Red.

FORTALECER EL ACCESO Y LA CALIDAD DE LA SALUD CON ENFASIS EN LA PROMOCION Y PREVENCION DE ENFERMEDADES EN LOS DIFERENTES NIVELES DE ATENCION

- 1 Capacitación por responsable de área al año (Coordinador, Administración, Estadística, Salud Pública, Trabajo Social, Nutrición y Logística) al personal de Salud.
- Reuniones semestrales de Capacitación e información por Distritos con la Estructura social

PLAN DE ACCION ODONTOLOGIA RED 1 SUROESTE 2026

ACTIVIDADES PROGRAMADAS	META	Fechas	PORCENTAJE
Supervisiones a Servicios de Odontología de la red (sedes- multiprogramatica)	14 establecimientos	* A partir del mes de abril Dos establecimientos por día. * supervisión de seguimiento según se requiera	100%
Caí de Odontología de la Red	1er cuatrimestre 2do cuatrimestre	20/05/2026 17/09/2026	100%
Concejo Técnico de Odontología	Trimestral	A las 48 hrs. posterior a Concejo Departamental	100%
Cursos ,taller de Actualización para Odontólogos de la Red y el SEDES	Junio Agosto Noviembre	A confirmar	100%
Feria de Salud Oral	1 (SEDES) 4 por Distritos (Red)	A confirmar	100%
Levantamiento Epidemiológico	14 establecimientos Educativos	2do trimestre del año	100%



Gracias