



**GOBIERNO AUTÓNOMO DEPARTAMENTAL DE LA PAZ
SERVICIO DEPARTAMENTAL DE SALUD
RED DE SALUD N°2 NOR OESTE**



AUDIENCIA PUBLICA DE RENDICION DE CUENTAS INICIAL GESTION 2026

La Paz, 28 de Abril de 2026

Hora. 09:00

Dra. Beatriz Cazas Cortez
COORDINADORA DE RED N°2 NOR OESTE



MARCO LEGAL

CONSTITUCIÓN POLÍTICA DEL ESTADO PLURINACIONAL

ARTÍCULO 235 num 4, de la Constitución Política del Estado

* “ Son obligaciones de las y los servidores Públicos rendir cuentas sobre las responsabilidades económicas, políticas, técnicas y administrativas en el ejercicio de la función pública”

POLITICA NACIONAL DE TRANSPARENCIA

D.S. 214

Delega la responsabilidad al Ministerio de Transparencia, la implementación coordinación, seguimiento y evaluación de la PNT

LEY DE PARTICIPACION Y CONTROL SOCIAL N° 341

“.. Fortalece el marco normativo constitucional en relación a la obligación de rendir cuentas públicamente, incluyendo la evaluación de resultados, ante la sociedad civil y los actores que ejercen el control social en particular (art. 8 y 37)...”

MOMENTOS O FASES CLAVE DEL PROCESO DE LA RENDICION PUBLICA DE CUENTAS:

MOMENTO 1: AUDIENCIA PUBLICA INICIAL

MOMENTO 2: AUDIENCIA PUBLICA PARCIAL

MOMENTO 3: AUDIENCIA PUBLICA FINAL

QUE ES LA AUDIENCIA PUBLICA DE RENDICION DE CUENTAS PUBLICA INICIAL ??

El proceso de Audiencia pública de Rendición de Cuentas inicial, es un conjunto de acciones planificadas y puestas en marcha por las autoridades de las entidades publicas con el objetivo de informar a las autoridades del sector salud, control social y publico en general, acerca de las acciones y los resultados que se pretende alcanzar en la presente gestión.

VISIÓN – RED DE SALUD N°2 NOR OESTE

- La Red NOR-OESTE es líder en la gestión sanitaria, ejerciendo rectoría, bajo los principios de equidad, calidad, transparencia, intersectorialidad, interculturalidad y participación social efectiva en todos los establecimientos de salud promoviendo la igualdad de oportunidades basados en la promoción de la salud, prevención de enfermedades, rehabilitación, atención médica con calidad y calidez, para vivir bien de la población del Macro Distrito 2 Max paredes de la ciudad de La Paz

MISIÓN – RED DE SALUD N°2 NOR OESTE

- La Red NOR OESTE es una entidad dependiente del SEDES La Paz que implementa las Políticas y Programas de Salud del Estado Plurinacional en el marco de la Constitución Política del Estado, dirigida a mejorar el nivel de salud de la población bajo los principios de equidad, calidad, Intersectorialidad, Interculturalidad, Integralidad y Participación Social en el Macro Distrito Max Paredes No 2 de la ciudad de La Paz, basados en la promoción de la salud, prevención de enfermedades.

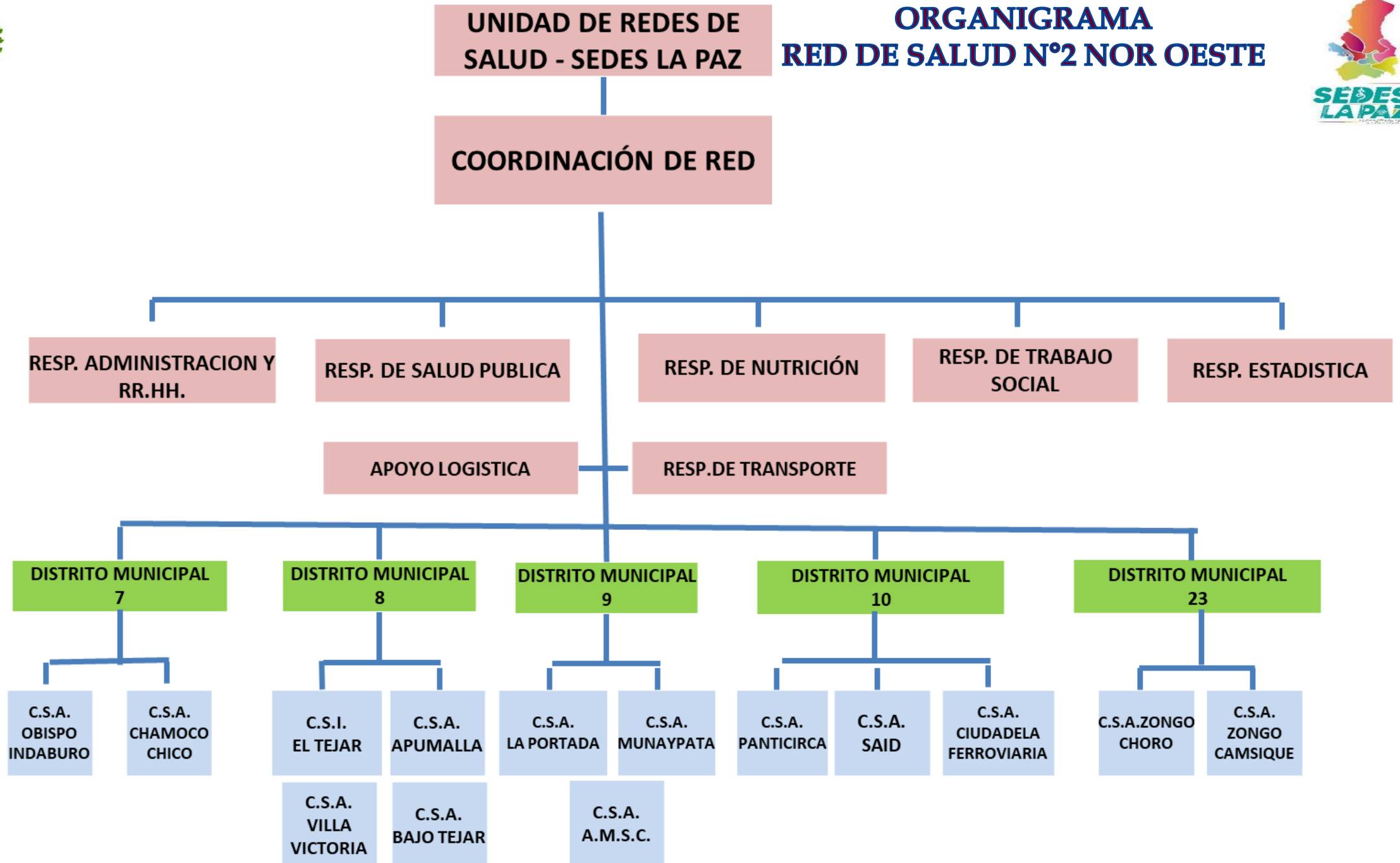

**GEOREFERENCIAL
RED N°2 NOROESTE**

Fuente: Mapa Auto Cad GAML P
Red 2/Estadística /Basilio

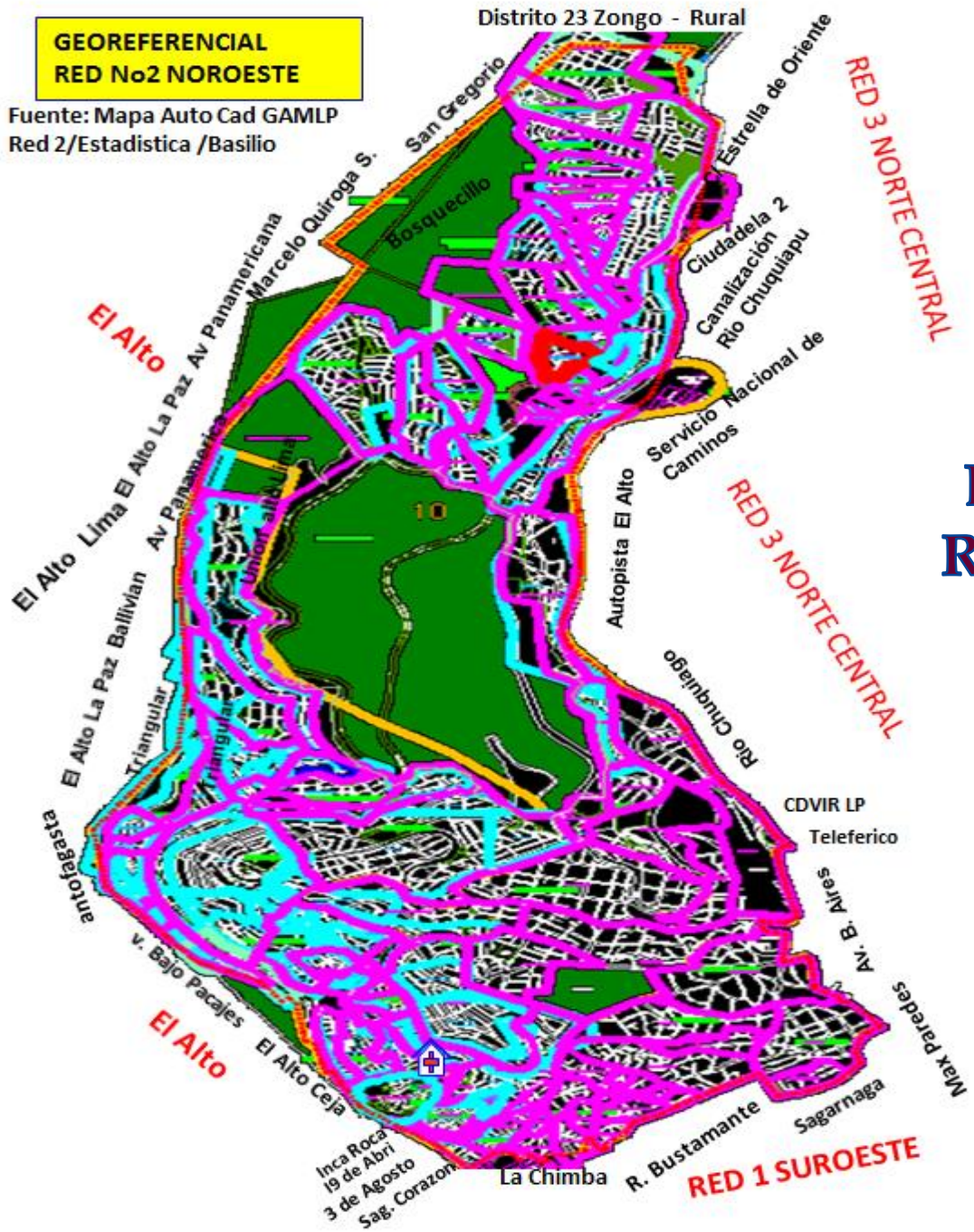

DISTRIBUCION GEOGRAFICA RED DE SALUD N°2 NOR OESTE

Establecimientos de Salud

RED: N° 2 Nor Oeste

1. C.S. VILLA VICTORIA
2. C.S. OBISPO INDABURO
3. C.S. A.M.S.C.
4. C.S. CIUDADELA FERROVIARIA
5. C.S. PANTICIRCA
6. C.S. BAJO TEJAR
7. C.S. APUMALLA
8. C.S. INTEGRAL "EL TEJAR"
9. C.S. CHAMOCO CHICO
10. C.S. SAID
11. C.S. MUNAYPATA
12. C.S. CAMSIQUE
13. C.S. LA PORTADA
14. C.S. ZONGO CHORO
15. POLICLINICO 18 DE MAYO
16. HOSPITAL LA PORTADA
17. HOSPITAL LA PAZ



ESTRUCTURA FUNCIONAL – RED DE SALUD N°2 NOR OESTE

HORAS DE ATENCION	ESTABLECIMIENTOS DE SALUD												
	DISTRITO 7		DISTRITO 8			DISTRITO 9			DISTRITO 10		DISTRITO 23		
6 HORAS (1)											C.S. 18 DE MAYO (CNS)		
12 HORAS (11)	C.S. OBISPO INDABURO	C.S. CH. CHICO	C.S. APUMALLA	C.S. BAJO TEJAR	C.S. VILLA VICTORIA	C.S. LA PORTADA	C.S. MUNAYPATA	C.S. A.M.S.C.	C.S. PANTICIRCA	C.S. SAID	C.S.C. FERROVIARIA		
24 HORAS (3)	C.S. INTEGRAL EL TEJAR										C.S. CAMSIQUE	C.S. ZONGO CHORO	
2do NIVEL	HOSPITAL MUNICIPAL LA PAZ												
	HOSPITAL MUNICIPAL LA PORTADA												
3er NIVEL	COMPLEJO HOSPITALARIO MIRAFLORES												

POBLACION ASIGNADA GESTION 2026*



ESTABLECIMIENTO DE SALUD	POBLACION TOTAL
C.S.I. EL TEJAR	25.695
C.S.A. CHAMOCO CHICO	19.325
C.S.A. OBISPO INDABURO	17.641
C.S.A. MUNAYPATA	14.000
C.S.A. LA PORTADA	12.816
C.S.A. C.FERROVIARIA	12.908
C.S.A. SAID	12.246
C.S.A. BAJO TEJAR	11.724
C.S.A. VILLA VICTORIA	11.250
C.S.A. A.M.S.C.	11.250
C.S.A. APUMALLA	11.180
C.S.A. PANTICIRCA	6.650
C.S.A. CAMSIQUE ZONGO	1.610
C.S.A. ZONGO CHORO	950
TOTAL RED N°2 NOROESTE	169.245

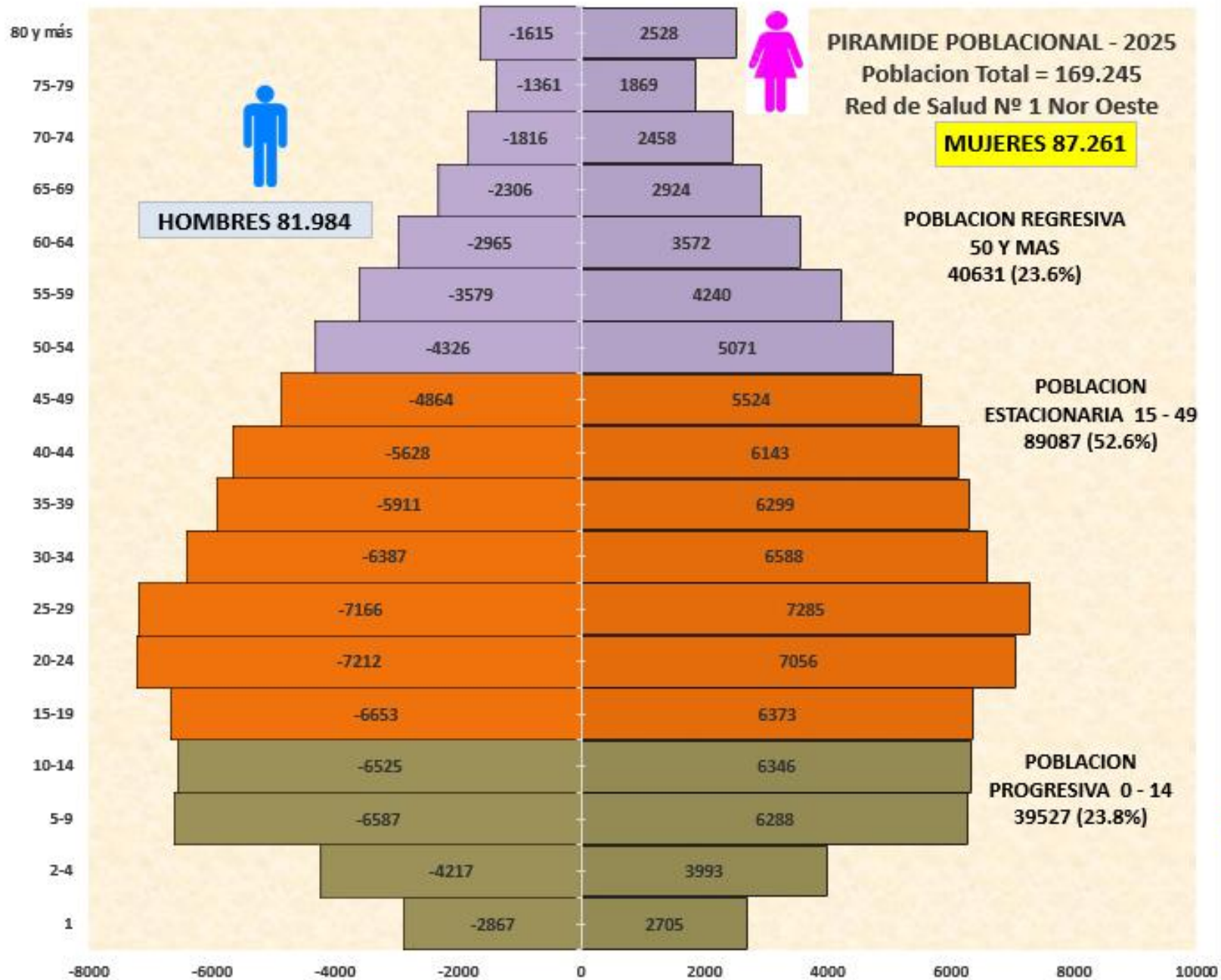

POBLACION ADSCRITA AL S.U.S. - GESTION 2024
RED DE SALUD N°2 NOR OESTE

ESTABLECIMIENTO DE SALUD	POBLACION TOTAL	30% CON SEGURO SOCIAL A CORTO PLAZO Y PRIVADOS	N° POBLACION ADSCRITA AL S.U.S.	POBLACION SIN REGISTRO SUS	PORCENTAJE ADSCRIPCION
C.S. CHAMOCO CHICO	19325	5798	9154	4374	77
C.S. OBISPO INDABURO	17641	5292	9993	2356	87
C.S.I. EL TEJAR	25695	7709	13242	4745	82
C.S. BAJO TEJAR	11724	3517	8310	-103	101
C.S. VILLA VICTORIA	11250	3375	5584	2291	80
C.S. APUMALLA	11180	3354	5703	2123	81
C.S. MUNAYPATA	14000	4200	8813	987	93
C.S. ALTO MCAL SANTA CRUZ	11250	3375	5317	2558	77
C.S. LA PORTADA	12816	3845	7489	1482	88
C.S. SAID	12246	3674	5274	3298	73
C.S. CIUDADELA FERROVIARIA	12908	3872	8048	988	92
C.S. PANTICIRCA	6650	1995	3671	984	85
C.S. CAMSIQUE ZONGO	1610	483	446	681	58
C.S. ZONGO CHORO	950	285	469	196	79
TOTAL	169245	50774	91513	26959	84

POBLACION ADSCRITA A DICIEMBRE 2025

ESTABLECIMIENTO DE SALUD	POBLACION TOTAL	30% CON SEGURO SOCIAL A CORTO PLAZO Y PRIVADOS	N° POBLACION ADSCRITA AL S.U.S.	POBLACION SIN S.U.S.	PORCENTAJE ADSCRIPCION
C.S. CHAMOCO CHICO	19325	5798	9211	4317	78
C.S. OBISPO INDABURO	17641	5292	10497	1852	90
C.S.I. EL TEJAR	25695	7709	14094	3893	85
C.S. BAJO TEJAR	11724	3517	8747	-540	105
C.S. VILLA VICTORIA	11250	3375	5564	2311	79
C.S. APUMALLA	11180	3354	5831	1995	82
C.S. MUNAYPATA	14000	4200	9373	427	97
C.S. ALTO MCAL SANTA CRUZ	11250	3375	5643	2232	80
C.S. LA PORTADA	12816	3845	8123	848	93
C.S. SAID	12246	3674	5623	2949	76
C.S. CIUDADELA FERROVIARIA	12908	3872	8235	801	94
C.S. PANTICIRCA	6650	1995	3904	751	89
C.S. CAMSIQUE ZONGO	1610	483	509	618	62
C.S. ZONGO CHORO	950	285	461	204	79
TOTAL	169245	50774	95815	22657	87

CARTERA DE SERVICIOS



**MEDICINA
GENERAL**



GINECO-OBSTETRICIA



B.J.A.

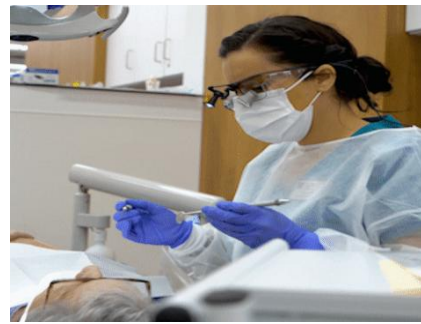

ODONTOLOGÍA



ATENCIÓN DE PARTOS

SERVICIOS COMPLEMENTARIOS

FARMACIA



TRABAJO SOCIAL



D.O.T.S.



VACUNAS



LABORATORIO



ECOGRAFÍA

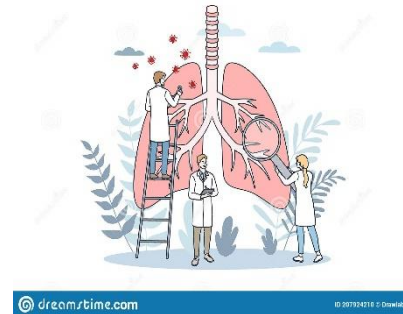

LAB. TUBERCULOSIS



NUTRICION

C.S. CHAMOCO CHICO

C.S. OBISPO INDABURO

C.S. PANTICIRCA

C.S. INTEGRAL EL TEJAR

C.S. BAJO TEJAR

C.S. VILLA VICTORIA

C.S. APUMALLA

C.S. MUNAYPATA

C.S. LA PORTADA

C.S. SAID

C.S. CIUADELA FERROVIARIA

C.S. ALTO MARISCAL STA CRUZ

AREA
RURAL

C.S. ZONGO CHORO

C.S. INTER CAMZIQUE ZONGO



SERVICIOS MEDICOS

- Cardiología
- **Cirugía General**
- **Gineco-obstetricia**
- **Medicina Interna.**
- Neumología
- **Pediatría**
- Traumatología
- Medicina Física y Rehabilitación.
- Neonatología
- UCIN
- UTI
- Anestesiología
- Emergencia: 24 Hrs
- **Traje**



SERVICIOS COMPLEMENTARIOS

- Farmacia
- Ecografía
- Rayos X
- Laboratorio
- Electrocardiograma
- **Tomografía**



SERVICIOS DE TRATAMIENTO Y APOYO

- Fisioterapia
- **Odontología**
- Psicología
- Nutrición
- Trabajo Social
- Enfermería
- Unidad Transfusional



RECURSO CAMA



**GESTION 2023
61 CAMAS**

**GESTION 2024
61 CAMAS**



CIRUGIA GENERAL	9 CAMAS
GINECOLOGIA	6 CAMAS
MEDICINA INTERNA	5 CAMAS
NEONATOLOGIA	11 CAMAS
OBSTETRICIA	21 CAMAS
PEDIATRIA	9 CAMAS



**NUMERO DE RECURSOS HUMANOS - RED DE SALUD Nº2 NOR OESTE
SEGÚN FUENTE DE FINANCIAMIENTO: TGN/MIN.SALUD/MUNICIPIO - GESTION 2024**

N°	CENTRO DE SALUD	MEDICO			ESPECIALISTA		LIC. ENFERMERÍA		AUX. ENFERMERÍA		ODONTOLOGOS			BIOQUIMICA		TEC. LABORATORIO		LIC. NUTRICION	LIC. TRABAJO SOCIAL	APOYO ADMINISTRATIVO	RECAUDADOR	OTROS	FARMAC. EUTICA	PORTERO	TOTAL	
		SEDES T/COMPLETO	SEDES ½ TIEMPO	MIN SALUD	GINECOLOGO	PEDIATRA	SEDES	MIN SALUD	SEDES	MIN SALUD	SEDES T/COMPLETO	SEDES M/TIEMPO	MIN SALUD	SEDES	GAMLP	SEDES	MIN SALUD						GAMLP.	GAMLP.		
1	C.S.A. ALTO MCAL. SANTA CRUZ	3							3		1	1									2		1	1	12	
2	C.S.A. APUMALLA	3		1			1		1	2	1					1					2		1	1	14	
3	C.S.A. BAJO TEJAR	3							3	1	1					1				1	2		1	1	14	
4	C.S.A. CAMSIQUE ZONGO	1							1			1													3	
5	C.S.A. CHAMOCO CHICO	4					1	1	2		1									1	2		1	1	14	
6	C.S.A. CIUDADELA FERROVIARIA	2	1	1					3		1										2		1	1	12	
7	C.S. I. EL TEJAR	6	2	1	1		2		8	1	1		1		1					1	2	2	2	2	33	
8	C.S.A. LA PORTADA	2							3	1	1										1	1	1	1	11	
9	C.S.A. MUNAYPATA	2		1			1		3		1										2		1	1	12	
10	C.S.A. OBISPO INDABURO	3	1						5		1	1									2	2	1	1	17	
11	C.S.A. PANTICIRCA	1		1					2		1										1		1	1	8	
12	C.S.A. SAID	3					1		3		1										2	1	1	1	13	
13	C.S.A. VILLA VICTORIA	3							3				1									2		1	1	11
14	C.S.A. ZONGO CHORO			1					1			1													3	
15	COORDINACION DE LA RED	1					1		1									1	1	2		2			9	
TOTAL		37	4	6	1	0	6	2	42	5	9	5	3	0	1	2	0	1		5		8	13	13	186	

**MS=16 (9%)
GAMLP= 27
(15%)
SEDES= 76%**

Nro	Profesion/Cargo	Requerimiento 2026
1	Apoyo Administrativo	6
2	Manual	8
3	Lic. Enfermeria	6
4	Aux. Enfermeria	12
5	Farmacetic@s	12
6	Odontologos	10
7	Médicos especialistas	2
8	Medico general	5
9	Bioquimico/Tec.Lab.	3
10	Gestor de Calidad	1
	TOTAL	67

RECURSOS HUMANOS NECESARIOS - GESTION 2026 RED 2 NOROESTE



OBJETIVO ESTRATÉGICO

Contribuir en la mejora de la SALUD de la población del área de influencia de la Red de Salud N° 2 Noroeste (Macro Distrito Max Paredes), promoviendo el acceso a los servicios de Salud con calidad, calidez de manera integral e intercultural en beneficio de la población.

OBJETIVOS DE GESTION

- **Fortalecer la capacidad rectora de la Red de Salud.**
- **Fortalecimiento de la política SAFCI.**
- **Facilitar el acceso universal y gratuito de la población a la Salud.**

OBJETIVO DE GESTION



alamy Image ID: 661199 www.alamy.com

1. FORTALECIMIENTO DE LA CAPACIDAD RECTORA

ACTIVIDAD PROGRAMADA	RESULTADOS ESPERADOS	AREA DE EJECUCION
SUPERVISION INTEGRAL, MULTIPROGRAMATICA A LOS EE.SS.	14 EE.SS. SUPERVISADOS CON 80% DE CUMPLIMIENTO	EQUIPO MULTIDISCIPLINARIO DE COORDINACION DE RED
SUPERVISION DIRIGIDA A PROGRAMAS ESPECIFICOS (TB, PAI, ZONOSIS, ODONTOLOGIA, NUTRICION)	14 EE.SS. SUPERVISADOS CON 80% DE CUMPLIMIENTO	RESP. SALUD PUBLICA COORD. ODONTOLOGIA RESP. NUTRICION
CONSEJOS TECNICOS AMPLIADOS	10 EN EL AÑO OTROS EXTRAORDINARIOS	COORDINACION DE RED
SEGUIMIENTO A LA AUTOEVALUACION DE LOS EE.SS. PARA EL PROCESO DE ACREDITACION	14 EE.SS. CON AUTOEVALUACIONES DIAGNOSTICAS Y DE SEGUIMIENTO	GESTOR DE CALIDAD
COMITES DE COORDINACION DE RED	COMITÉ DE GESTION DE CALIDAD y SUSBCOMITES DEPENDIENTES, COMITÉ DE REFERENCIA Y CONTRAREFERENCIA, DE MORTALIDAD MATERNA Y LACTANCIA MATERNA ORGANIZADOS Y FUNCIONALES	GESTOR DE CALIDAD
COMITÉ DE ANALISIS DE INFORMACION, CON LA COMUNIDAD	3 TALLERES DEL C.A.I. REALIZADOS, QUE FACILITEN LA TOMA DE DESICIONES	COORDINACION DE RED, ESTADISTICA
ELABORACION DEL POA, POAI, PEI	14 EE.SS. CON DOCUMENTOS NORMATIVOS QUE FACILITEN EL SEGUIMIENTO Y CUMPLIMIENTO DE LO PLANIFICADO	COORDINACION DE RED, GESTOR DE CALIDAD
ACREDITACION DE EE.SS. EN INICIATIVA AMIGOS DE LA LACTANCIA MATERNA	CENTRO DE SALUD INTEGRAL EL TEJAR, CENTRO DE SALUD BAJO TEJAR, ACREDITADOS	AREA DE NUTRICION

OBJETIVO DE GESTION

2. FORTALECIMIENTO DE LA IMPLEMENTACION DE LA POLITICA SAFCI

ACTIVIDAD PROGRAMADA	RESULTADOS ESPERADOS	AREA DE EJECUCION
AUDIENCIA PUBLICA DE RENDICION DE CUENTAS	2 REUNIONES, DE RENDICION DE CUENTAS, CON LA PARTICIPACION DE LA COMUNIDAD ORGANIZADA	COORDINACION DE RED, UNIDAD DE TRANSPARENCIA SEDES LA PAZ
CONFORMACION DE LA ESTRUCTURA SOCIAL	14 COLOSAS Y 1 COSOMUSA CONFORMADO	AREA DE TRABAJO SOCIAL
TALLER DE SOCIALIZACION, EN GESTION PARTICIPATIVA	REPRESENTANTES DE LA COMUNIDAD CAPACITADOS EN GESTION PARTICIPATIVA	AREA DE TRABAJO SOCIAL



OBJETIVO DE GESTION

3. ACCESO UNIVERSAL Y GRATUITO DE LA POBLACION A LA SALUD

ACTIVIDAD PROGRAMADA	RESULTADOS ESPERADOS	AREA DE EJECUCION
CAMPAÑAS DE VACUNACION	CAMPAÑA DE LAS AMERICAS, COVID-19 (U.EDUCATIVAS, POBLACION CAUTIVA Y OTRAS ORGANIZACIONES)	PERSONAL OPERATIVO DEL EE.SS.
CAMPAÑA DEPARTAMENTAL ANTIRRABICA	COBERTURA MAYOR AL 95%	PERSONAL OPERATIVO DEL EE.SS.
CAMPAÑA DE PREVENCIÓN DEL CÁNCER DE CUELLO UTERINO	26% DE LA POBLACION CON ACCESO AL PAPANICOLAU+ PVH 100% DE NIÑAS CON VACUNA CONTRA EL PVH- U.EDUCATIVAS (censo)	PERSONAL OPERATIVO DEL EE.SS.
FERIAS INFORMATIVAS, MULTIPROGRAMATICAS	FERIAS REALIZADAS POR ESTABLECIMIENTO DE SALUD (TB,PAI,CACU,L.M., ENT, VIH, NUTRICION, COVID,VIOLENCIA, DISCAPACIDAD,ETC)	EQUIPO DEL EE.SS.
SESIONES EDUCATIVAS INFORMATIVAS, DIRIGIDAS A LA COMUNIDAD	SESIONES EDUCATIVAS A DEMANDA, EN SALA DE ESPERA, UNIDADES EDUCATIVAS Y OTROS, DIRIGIDAS A LA COMUNIDAD, EN TEMAS DIVERSOS	PERSONAL OPERATIVO DEL EE.SS.

PRESUPUESTO ASIGNADO POR G.A.M.L.P. – GESTION 2025

EE.SS.	TOTAL PRESUPUESTO 2022	TOTAL PRESUPUESTO 2023	TOTAL PRESUPUESTO 2024	TOTAL PRESUPUESTO INICIAL 2025	TOTAL PRESUPUESTO 2025- VIGENTE
TEJAR	1,014,060.00	837,832.00	995,378.00	960,191.00	854,063.00
APUMALLA	377,817.00	267,608.00	391,007.00	368,127.00	377,534.00
V. VICTORIA	321,873.00	222,554.00	372,057.00	345,363.00	354,770.00
BAJO TEJAR	296,785.00	204,448.00	379,257.00	465,315.00	474,722.00
O.INDABURO	293,918.00	199,621.00	357,567.00	340,899.00	350,106.00
SAID	280,457.00	180,559.00	313,597.00	294,470.00	303,160.00
C.FERROVIARIA	278,492.00	166,177.00	312,142.00	293,259.00	302,292.00
CHAMOCO CHICO	273,618.00	184,340.00	354,184.00	324,769.00	333,976.00
AMSC	271,208.00	153,608.00	307,149.00	289,733.00	319,089.00
PORTADA	265,482.00	173,711.00	293,822.00	262,221.00	271,577.00
MUNAYPATA	264,783.00	175,054.00	311,148.00	292,525.00	301,932.00
PANTICIRCA	243,798.00	132,232.00	265,666.00	254,756.00	264,163.00
ZONGO CHORO	87,701.00	90,066.00	102,580.00	217,676.00	217,676.00
Z. CAMSIQUE	71,828.00	74,705.00	88,929.00	207,948.00	207,948.00
TOTAL	4,341,820.00	3,062,515.00	4,844,483.00	4,917,252.00	4,933,008.00
		-30%	+58%	1.50%	

**PRESUPUESTO
ASIGNADO POR
G.A.M.L.P.,
SEGUN
PARTIDAS**

**GESTION 2025
RED DE SALUD
N°2 NOR OESTE**

EE.SS.	TOTAL PRESUPUESTO 2025	PARTIDA 100 (31.3% a 38%)	PARTIDA 200 (13.4% a 7.34%)	PARTIDA 300 (55.2% a 54.29%)	RGL (0.34%)
TEJAR	854,063.00	210,928.00	85,000.00	555,635.00	2500.00
APUMALLA	377,534.00	129,477.00	27,000.00	219,460.00	1597.00
V. VICTORIA	354,770.00	129,477.00	11,700.00	212,593.00	1000.00
BAJO TEJAR	474,722.00	129,477.00	44,400.00	299,845.00	1000.00
O.INDABURO	350,106.00	129,477.00	44,000.00	175,267.00	1362.00
SAID	303,160.00	129,477.00	17,000.00	155,183.00	1500.00
C.FERROVIARIA	302,292.00	129,477.00	11,155.00	160,160.00	1500.00
CHAMOCO CHICO	333,976.00	129,477.00	45,211.00	158,043.00	1245.00
AMSC	319,089.00	129,426.00	32,200.00	156,463.00	1000.00
PORTADA	271,577.00	129,426.00	10,500.00	130,651.00	1000.00
MUNAYPATA	301,932.00	129,477.00	12,000.00	159,302.00	1153.00
PANTICIRCA	264,163.00	129,477.00	11,498.00	122,188.00	1000.00
ZONGO CHORO	217,676.00	120,070.00	5,660.00	90,946.00	1000.00
Z. CAMSIQUE	207,948.00	120,070.00	5,160.00	82,718.00	0.00
TOTAL	4,933,008.00	1,875,213.00	362,484.00	2,678,454.00	16,857.00

Gracias por su atención.....